

## Spis oraz lokalizacja działek Inwestora

W tabelach podano łączną powierzchnię po odjęciu obszarów na których wywóz nawozu jest niemożliwy – zaznaczonych kolorem czerwonym

	Powierzchnia ogólna [ha]	Powierzchnia przeznaczona pod nawożenie [ha]
Działki Inwestora	159,9354	147,8011
Działki dzierżawione	100,9044	86,0512
Działki umowa zbytu gnojowicy	94,3694	94,1494
<b>ŁĄCZNIE</b>	<b>355,2092</b>	<b>328,0017</b>

Wymagane hektary zgodnie z ustawą o nawożeniu 323,6485 ha

70% - ok. 226,554 ha

323,6485 – 328,0017 = Nadwyżka hektarów 4,3532 ha

Nr działki	Powierzchnia [ha]	Użytek i klasa bonitacyjna		Lokalizacja
		Rodzaj	Pow [ha]	
150/8	2,4932	RIIIb	0,3037	Czersk Świecki, obręb 0007, gm. Jezewo
		RIVa	1,9695	
		RIVb	0,22	
		W	0,0915	
		N	0,772	



Starosta Świecki

Województwo: kujawsko-pomorskie

Powiat: świecki

Jednostka ewidencyjna: 041404\_2, Jeżewo

Obręb ewidencyjny: Nr 0007, Czersk Świecki

(nazwa organu wydającego dokument)

## WYPIS Z REJESTRU GRUNTÓW

sporządzono dnia: 22.03.2016 09:02:26

według stanu na dzień: 22.03.2016 09:02:26

Nr jednostki rejestrowej: G130

KW BY1S/00024964/2

Osoby: 1

Udział Forma władania	Dane osoby fizycznej / instytucji
1/1 własność	Wiślicki Krzysztof (Bogusław, Zdzisława) PESEL: 88010911013 NIP: 5591943203 zam. Czersk Świecki 23. 86-131 Jeżewo k. Laskowic

Działki ewidencyjne: 1.

Arkusze	Nr działki	Adres lub położenie	Powierzchnia [ha]	Użytek i klasa bonitacyjna		Nr KW lub inne dokumenty
				Rodzaj	Pow [ha]	
1	150/8		3.3567	RIIb	0.3037	BY1S/00024964/2
				RIVa	1.9695	
				RIVb	0.2200	
				W	0.0915	
				N	0.7720	
Identyfikator: 041404_2.0007.150/8    Rejestr zabytków: -    Wartość: -    Rejon statystyczny: 096490						
Razem powierzchnia działek:			3.3567	ha		
Słownie:			trzy hektary trzy tysiące pięćset sześćdziesiąt siedem metrów kwadratowych			

UWAGA: W jednostce znajdują się jeszcze inne działki.

Powierzchnia całej jednostki rejestrowej: 4.8145 ha (cztery hektary osiem tysięcy sto czterdzieści pięć metrów kwadratowych)

Oznaczenia klas i użytków
N - Nieużytki
RIIIb - Grunty orne
RIVa - Grunty orne
RIVb - Grunty orne
W - Grunty pod rowami

DOKUMENT NINIEJSZY JEST PRZEZNACZONY  
DO DOKONYWANIA WPISU W KSIĘDZE WIECZYSTEJMagdalena Olzak  
dnia: 22.03.2016

(sporządził: data i podpis)



(pieczęć urzędowa)

Zup, Starosta Świecki  
Geodeta Powiatowy  
mgr. Renata Rek(imię i nazwisko osoby reprezentującej organ)  
data i podpis

Ks. zam. 1135/2016



Nr działki	Powierzchnia [ha]	Użytek i klasa bonitacyjna		Lokalizacja
		Rodzaj	Pow [ha]	
16	3,22	RIVa	2,63	Belno, obręb 0001,gm.Jeżewo
		RIVb	0,59	

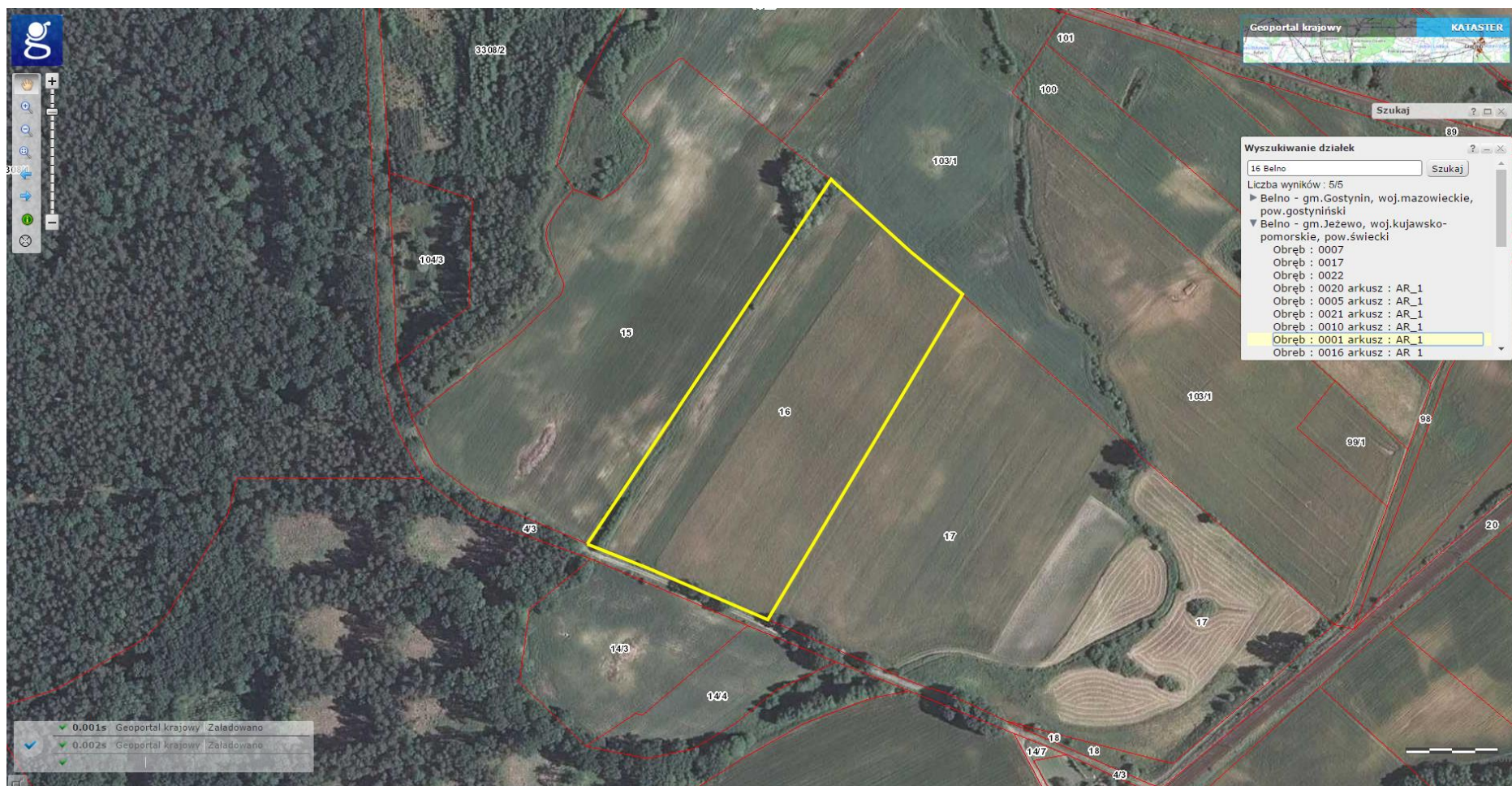



Nr działki	Powierzchnia [ha]	Użytek i klasa bonitacyjna		Lokalizacja
		Rodzaj	Pow [ha]	
17	3,47	RIVa	2,55	Belno, obręb 0001,gm.Jeżewo
		RIVb	0,92	
		ŁIV	0,5	
		ŁV	0,85	
		PsIV	0,46	
		W	0,06	
		N	0,53	

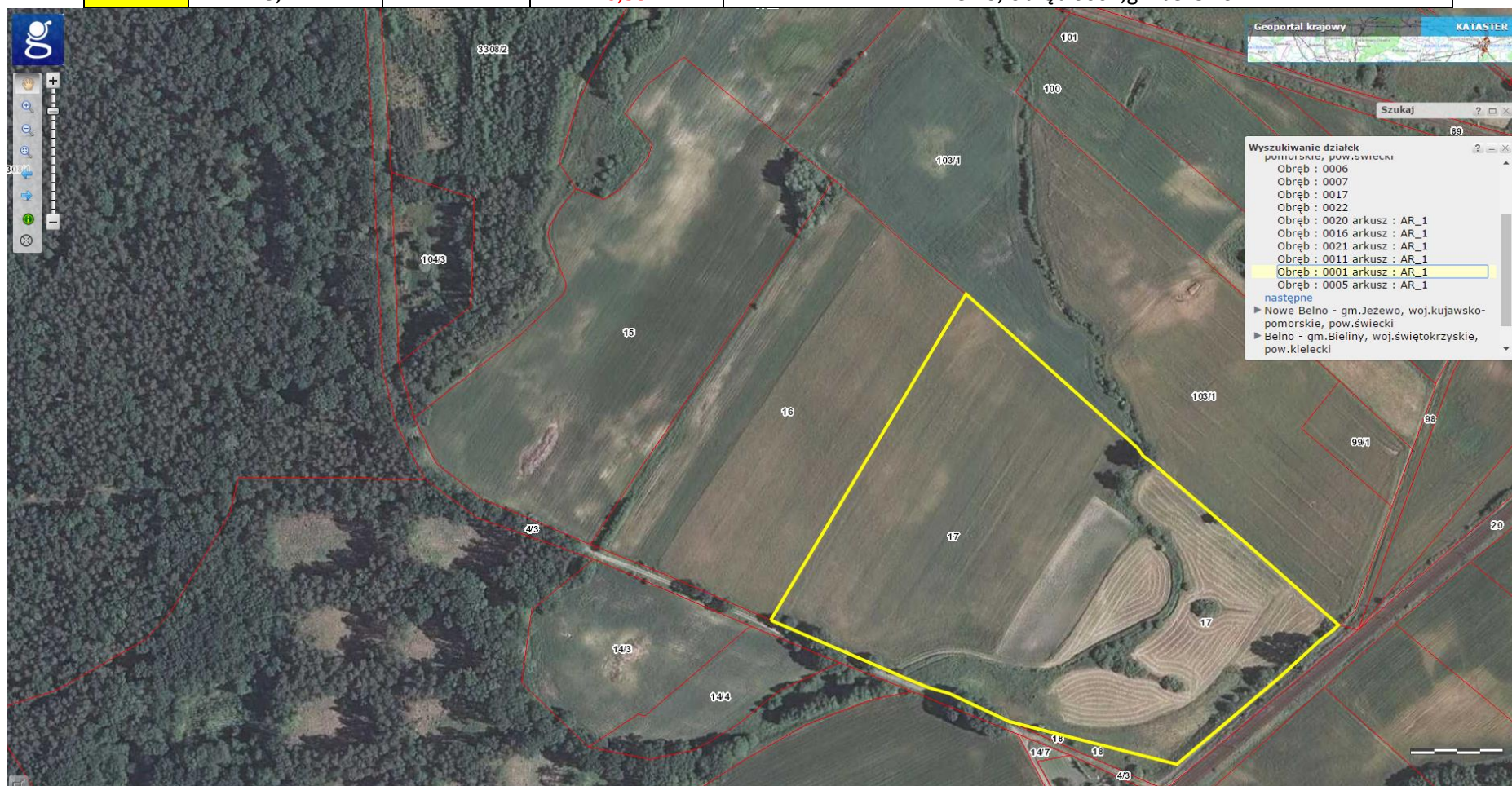



Starosta Świecki

Województwo: kujawsko-pomorskie

Powiat: świecki

Jednostka ewidencyjna: 041404\_2, Jeżewo

Obręb ewidencyjny: Nr 0001, Belno

(nazwa organu wydającego dokument)

## WYPIS Z REJESTRU GRUNTÓW

sporządzono dnia: 10.03.2016 08:56:22

według stanu na dzień: 10.03.2016 08:56:22

Nr jednostki rejestrowej: G89

Osoby: 1

Udział Forma władania	Dane osoby fizycznej / Instytucji
1/1 własność	Zaraś Waldemar Henryk (Hilary, Natalia) PESEL: 65070808758 NIP: 5591081078 zam. Belno 50, 86-131 Jeżewo k. Laskowic

Działki ewidencyjne: 2

Arkusz	Nr działki	Adres lub położenie	Powierzchnia [ha]	Użytek i klasa bonitacyjna		Nr KW lub inne dokumenty
				Rodzaj	Pow [ha]	
1	16	-	3.22	RIVa RIVb	2.63 0.59	BY1S/00023012/7
Identyfikator: 041404_2.0001.AR_1.16    Rejestr zabytków: -    Wartość: -    Rejon statystyczny: 096540						
1	17	-	5.87	RIVa RIVb LIV LV PsIV W N	2.55 0.92 0.50 0.85 0.46 0.06 0.53	KW 27691 (SR w Świeciu)
Identyfikator: 041404_2.0001.AR_1.17    Rejestr zabytków: -    Wartość: -    Rejon statystyczny: 096540						
Razem powierzchnia działek:			9.09	ha		
Słownie:			dziewięć hektarów dziewięć arów			

UWAGA: W jednostce znajdują się jeszcze inne działki.

## Oznaczenia klas i użytków

LIV - Łąki trwałe  
LV - Łąki trwałe  
N - Nieużytki  
PsIV - Pastwiska trwałe  
RIVa - Grunty orne  
RIVb - Grunty orne  
W - Grunty pod rowami

DOKUMENT NINIEJSZY JEST PRZEZNACZONY  
DO DOKONYWANIA WPISU W KSIĘDZE WIECZYSTEJ

Magdalena Olzak  
dnia: 10.03.2016

(sporządził: data i podpis)



Z up. Starosty Świeckiego  
Z-ca Geodety Powiatowego

mgr inż. Zbigniew Kiepiński

(imię i nazwisko osoby reprezentującej organ)  
data i podpis

Ks. zam. 938/2016



Nr działki	Powierzchnia [ha]	Użytek i klasa bonitacyjna		Lokalizacja
		Rodzaj	Pow [ha]	
7	3,9600	RIVb	1,7000	Buczek, obręb 0005, gm. Jeżewo
		RV	0,3200	
		RVI	1,9400	
		N	0,0400	

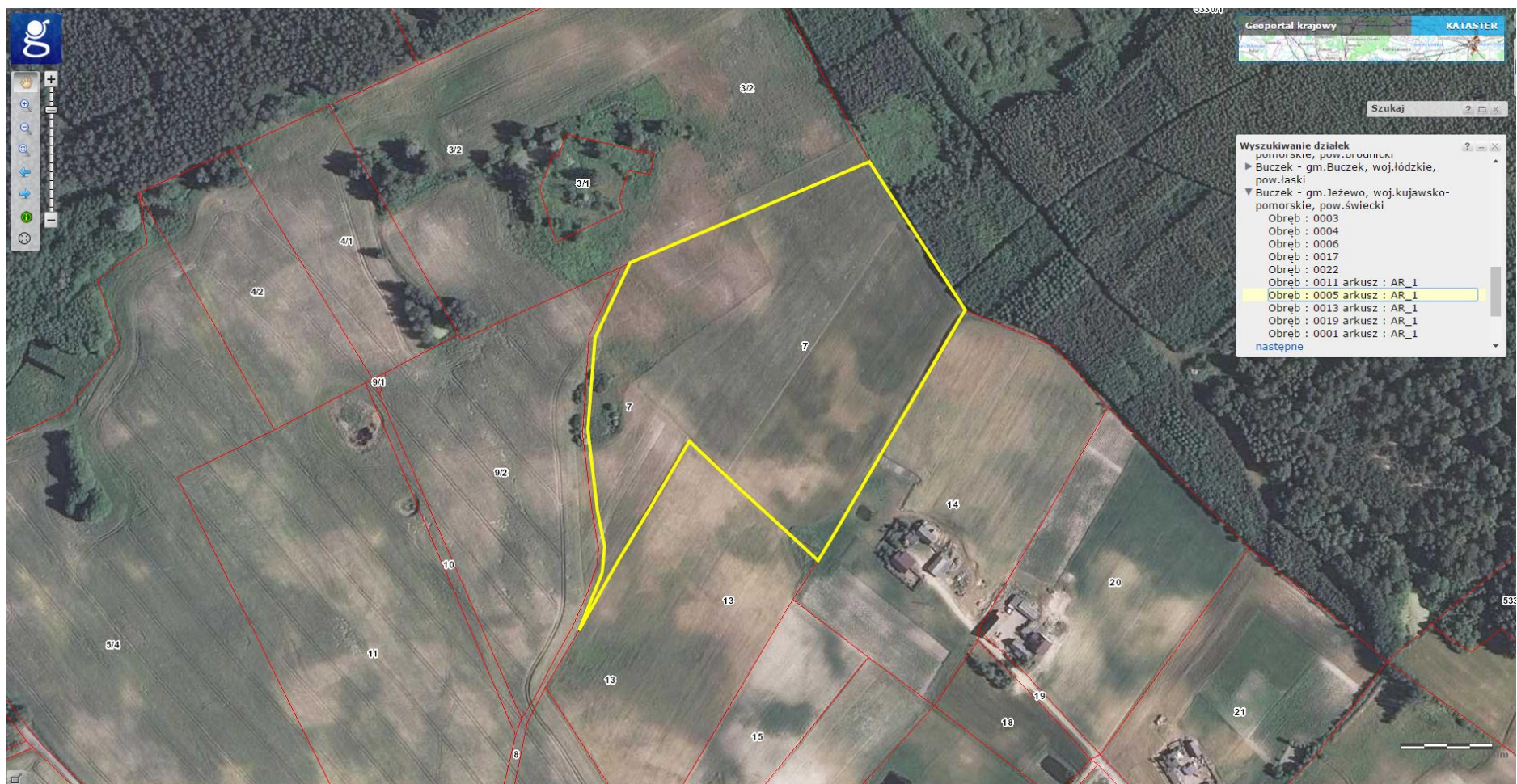

Województwo: kujawsko-pomorskie  
Powiat: świecki  
Jednostka ewidencyjna: Jeżewo  
Obręb ewidencyjny: Buczek [041404\_2.0005]  
Jednostka rejestrowa: 77

## WYPIS Z REJESTRU GRUNTÓW

Według stanu na dzień: 21.04.2004 8:45:02

### Podmioty ewidencyjne i inni władający: 1

Nazwisko i Imię (imiona rodziców) lub Nazwa	Forma władania	Adres
	Udział	
Wszelaczyńska Elżbieta Joanna (Marian Janina)	właściciel	85-331 Bydgoszcz ul. Generała Kosińskiego 4/2
	1/1	

### Działki ewidencyjne: 1

Działki ewidencyjne: 1						
Arkusz	Nr działki	Położenie	Powierz- chnia [ha]	Użytek lub klasa		Nr KW lub inne dokumenty
				Rodzaj	Pow [ha]	
1	7	Buczek	4.00	RIVb	1.7000	KW45948
				RV	0.3200	
				RVI	1.9400	
				N	0.0400	
Razem powierzchnia działek:			4.0000 ha			

Budynki: 0

Lokale: 0

### OBJAŚNIENIA

Oznaczenia klas i użytków:

N = Nieużytki  
RIVb = Rola klasy IVb  
RV = Rola klasy V  
RVI = Rola klasy VI

WYKONAŁ: Maria Jakubowska

Wydano do celów szkoleniowych

sąd Rejonowy w Świeciu V Wydział Ksiąg Nieczynnych  
KW NR 1111



Nr działki	Powierzchnia [ha]	Użytek i klasa bonitacyjna		Lokalizacja
		Rodzaj	Pow [ha]	
12/124	19,5061	RIIIb	8,2184	Krąplewice, obręb 0010, gm. Jeżewo
		RIVa	1,9900	
		RIVb	4,8977	
		RV	3,9800	
		RVI	0,4200	

Województwo: kujawsko-pomorskie  
Powiat: świecki  
Jednostka ewidencyjna: 041404\_2, Jeżewo  
Obręb: 0010, Krąplewice  
Arkusz: 1

Starosta Świecki

WYRYS Z MAPY EWIDENCYJNEJ

SKALA 1:5000

obr. Krąplewice 0010, ark. 1: dz. 12/124







Starosta Świecki

Województwo: kujawsko-pomorskie  
 Powiat: świecki  
 Jednostka ewidencyjna: 041404\_2, Jeżewo  
 Obręb ewidencyjny: Nr 0010, Kraplewice

(nazwa organu wydającego dokument)

## WYPIS Z REJESTRU GRUNTÓW

sporządzono dnia: 28.04.2016 09:28:53

według stanu na dzień: 28.04.2016 09:28:53

Nr jednostki rejestrowej: G320

KW BY1S/00055105/9

Osoby: 1

Udział Forma władania	Dane osoby fizycznej / instytucji
1/1 gr.7.1 własność	Szamrowicz Janusz Józef (Edmund, Stanisława) PESEL: 68101810797 NIP: 5590009564 zam. Różanna 2, 86-122 Bukowiec Pomorski

Działki ewidencyjne: 1

Arkusz	Nr działki	Adres lub położenie	Powierzchnia [ha]	Użytek i klasa bonitacyjna		Nr KW lub inne dokumenty
				Rodzaj	Pow [ha]	
1	12/124	-	19.5061	R1Ib R1Va R1Vb RV RVI	8.2184 1.9900 4.8977 3.9800 0.4200	BY1S/00055105/9 Akt Notarialny 7366/2009

Identyfikator: 041404\_2.0010.AR\_1.12/124 Rejestr zabytków: - Wartość: - Rejon statystyczny: 096490

Razem powierzchnia działek: 19.5061 ha

Słownie: dziewiętnaście hektarów pięć tysięcy sześćdziesiąt jeden metrów kwadratowych

UWAGA: W jednostce znajdują się jeszcze inne działki.

Powierzchnia całej jednostki rejestrowej: 23.2108 ha (dwadzieścia trzy hektary dwa tysiące sto osiem metrów kwadratowych)

## Oznaczenia klas i użytków

R1Ib - Grunty orne  
 R1Va - Grunty orne  
 R1Vb - Grunty orne  
 RV - Grunty orne  
 RVI - Grunty orne

DOKUMENT NINIEJSZY JEST PRZEZNACZONY  
 DO DOKONYWANIA WPISU W KSIĘDZE WIECZYSTej



z Up. Starosty Świeckiego  
 Geodeta Powiatowy

inż. Romuald Bek

(imię i nazwisko osoby reprezentującej organ)  
 data i podpis

Ka. zam. 1804/2016



Nr działki	Powierzchnia [ha]	Użytek i klasa bonitacyjna		Lokalizacja
		Rodzaj	Pow [ha]	
100/4	7,08	RIVa	2,0200	Buczek, obręb 0005, gm. Jeżewo
		RIVb	3,6600	
		RV	1,4000	
		S-RIVa	0,1300	
		ŁV	0,1900	
		PsV	0,4100	
		B-RIVa	0,1900	
		N	0,5000	



STAROSTWO POWIATOWE  
w ŚWIECIU  
Wydział Gminnego Rejestru, Księstwo  
i Gospodarki Nieruchomościami  
.....  
(nazwa organu wydającego dokument)

Województwo: kujawsko-pomorskie  
Powiat: świecki  
Jednostka ewidencyjna: Jeżewo [041404\_2]  
Obręb ewidencyjny: Buczek [Nr 0005]

## WYPIS Z REJESTRU GRUNTÓW

sporządzono dnia: 08.07.2010 09:50:50

Nr jednostki rejestrowej: G.4

Osoby: 2

Udział Forma władania	Dane osoby fizycznej / instytucji
1/2 współwłaściciel	Nowakowska Karolina (Bolesław Wanda) PESEL: 82122412200 NIP: -
1/2 współwłaściciel	Nowakowski Adam (Bolesław Wanda) PESEL: 86102311819 NIP: -

Działki ewidencyjne: 2

Arkusz	Nr działki	Położenie	Powierzchnia [ha]	Użytek lub klasa		Nr KW lub inne dokumenty
				Rodzaj	Pow [ha]	
1	89/5		7.66	Rlib	0.18	KW 13085 (SR w Świeciu)
				RIVa	1.85	
				RIVb	3.18	
				RV	2.00	
				LV	0.25	
				LVI	0.08	
				PsIV	0.03	
Identyfikator: 041404_2.0005.AR_1.89/5						
1	100/4		8.50	RIVa	2.02	KW 13101 (SR w Świeciu)
				RIVb	3.66	
				RV	1.40	
				S-RIVa	0.13	
				LV	0.19	
				PsV	0.41	
				B-RIVa	0.19	
Identyfikator: 041404_2.0005.AR_1.100/4						
Razem powierzchnia działek:			16.16	ha		
Słownie:			szesnaście hektarów szesnaście arów zero metrów kwadratowych			

Dzierżawa i użytkowanie działek:

Forma władania Udział	Dane osoby fizycznej / instytucji	Działki
dzierżawca do dnia 2018-10-01 1/1	Landowski Ryszard Franciszek (Franciszek Elżbieta) PESEL: 66082904379 NIP: 5591779531 zam. Skarszewo 26, 86-100 Świecie n. Wisłą	100/4
dzierżawca 1/1	Świerczyński Andrzej (Jerzy Krystyna) PESEL: 61011516197 NIP: 5591306979 zam. Krapiewice 4, 86-130 Łaskowice k. Świecia	89/5

DOKUMENT NINIEJSZY JEST PRZEZNACZONY  
DO DOKONYWANIA WPISU W KSIĘDZE WIECZYSTEJ



Nr działki	Powierzchnia [ha]	Użytek i klasa bonitacyjna		Lokalizacja
		Rodzaj	Pow [ha]	
101	1,0000	RIVa	0,8800	Buczek, obręb 0005, gm. Jeżewo
		RIVb	0,1200	





Urząd Gminy i Miasta  
w Świeciu

Wydział Geodezji, Kartografii, Kadastro  
i Gospodarki Nieruchomościami

Wzrost 175, Ciężar 75,5 kg, Ciężar 75,5 kg

(nazwa organu wydającego dokument)

Województwo: kujawsko-pomorskie

Powiat: świecki

Jednostka ewidencyjna: Jeżewo [041404\_2]

Obręb ewidencyjny: Buczek [Nr 0005]

## WYPIS Z REJESTRU GRUNTÓW

sporządzono dnia: 08.07.2010 09:50:36

Nr jednostki rejestrowej: G.17 KW 13094 (SR w Świeciu)

Osoby: 3

Udział Forma wladania	Dane osoby fizycznej / Instytucji
1/2 współwłaściciel	Nowakowska Karolina (Bolesław Wanda) PESEL: 82122412200 NIP: -
1/2 współwłaściciel	Nowakowski Adam (Bolesław Wanda) PESEL: 86102311819 NIP: -
1/1 dzierzawca	Świerczyński Andrzej (Jerzy Krystyna) PESEL: 61011516197 NIP: 5591306979 zam. Kraplewice 4, 86-130 Łaskowice k. Świecia

Działki ewidencyjne: 1

Działki ewidencyjne: 1						
Arkusz	Nr działki	Polożenie	Powierzchnia [ha]	Użytek lub klasa		Nr KW lub inne dokumenty
				Rodzaj	Pow [ha]	
1	101	-	1.00	RIVa RIVb	0.88 0.12	KW 13094 (SR w Świeciu)
Identyfikator: 041404_2.0005.AR_1.101						
Razem powierzchnia działek:			1.00	ha		
Słownie:			jeden hektar zero arów zero metrów kwadratowych			

DOKUMENT NINIEJSZY JEST PRZEZNACZONY  
DO DOKONYWANIA WPISU W KSIĘDZE WIECZYSTEJ

Oznaczenia klas i użytków
RIVa - Grunty orne
RIVb - Grunty orne

Z-ca Geodety Powiatowego

mgr inż. Zdzisław Klepkiński

(imię i nazwisko osoby reprezentującej organ)  
data i podpis

„Dokument niniejszy jest wypisem z opisu  
wzrostu i cięży ciała z ewidencji gruntów i budynków  
wydanym przez Wydział Geodezji i Kartografii  
i Gospodarki Nieruchomościami nie prze-  
znaczonym do dokonania wpisu w księdze  
wieczystej”

Nr działki	Powierzchnia [ha]	Użytek i klasa bonitacyjna		Lokalizacja
		Rodzaj	Pow [ha]	
145	0,38	RIVa	0,3800	Czersk Świecki, obręb 0007, gm. Jeżewo





Nr działki	Powierzchnia [ha]	Użytek i klasa bonitacyjna		Lokalizacja
		Rodzaj	Pow [ha]	
146/1	1,2500	RIVa	1,2350	Czersk Świecki, obręb 0007, gm. Jezewo
		RIVb	0,0150	
		N	0,0180	





Nr działki	Powierzchnia [ha]	Użytek i klasa bonitacyjna		Lokalizacja
		Rodzaj	Pow [ha]	
167/3	4,8460	RIVa	2,0800	Czersk Świecki, obręb 0007, gm. Jezewo
		RIVb	1,9460	
		RV	0,2700	
		RVI	0,5500	
		W	0,0300	
		N	0,3940	

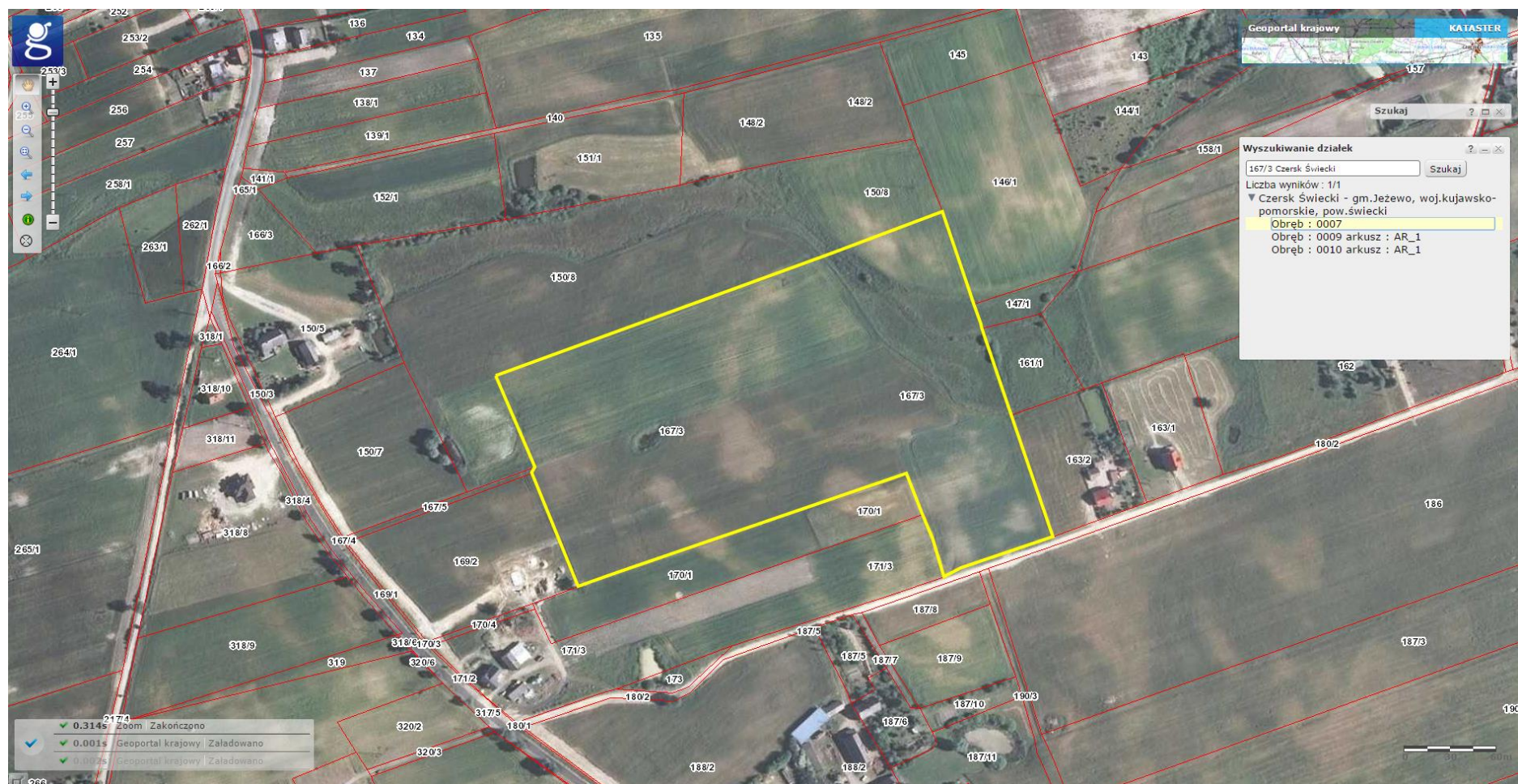

Starosta Świecki

Województwo: kujawsko-pomorskie  
 Powiat: świecki  
 Jednostka ewidencyjna: 041404\_2, Jeżewo  
 Obręb ewidencyjny: Nr 0007, Czersk Świecki

(nazwa organu wydającego dokument)

## WYPIS Z REJESTRU GRUNTÓW

sporządzono dnia: 22.03.2016 09:02:26

według stanu na dzień: 22.03.2016 09:02:26

Nr jednostki rejestrowej: G95

KW 24964 (SR w Świeciu)

Osoby: 1

Udział Forma władania	Dane osoby fizycznej / instytucji
1/1 własność	Wisłoki Krzysztof (Bogusław, Zdzisław) PESEL: 88010911013 NIP: 5591943203 zam. Czersk Świecki 23, 86-131 Jeżewo k. Laskowic

Działki ewidencyjne: 3

Arkusze	Nr działki	Adres lub położenie	Powierzchnia [ha]	Użytek i klasa bonitacyjna		Nr KW lub inne dokumenty
				Rodzaj	Pow [ha]	
1	145	-	0.38	RIVa	0.38	KW 24964 (SR w Świeciu)
Identyfikator: 041404_2.0007.145 Rejestr zabytków: - Wartość: - Rejon statystyczny: 096490						
1	146/1	-	1.2680	RIVa RIVb N	1.2350 0.0150 0.0180	KW 24964 (SR w Świeciu)
Identyfikator: 041404_2.0007.146/1 Rejestr zabytków: - Wartość: - Rejon statystyczny: 096490						
1	167/3	-	5.2700	RIVa RIVb RV RVI W N	2.0800 1.9460 0.2700 0.5500 0.0300 0.3940	KW 24964 (SR w Świeciu)
Identyfikator: 041404_2.0007.167/3 Rejestr zabytków: - Wartość: - Rejon statystyczny: 096490						
Razem powierzchnia działek:			6.9180	ha		
Słownie:			sześć hektarów dziewięć tysięcy sto osiemdziesiąt metrów kwadratowych			

UWAGA: W jednostce znajdują się jeszcze inne działki.

## Oznaczenia klas i użytków

N - Nieużytki  
 RIVa - Grunty orne  
 RIVb - Grunty orne  
 RV - Grunty orne  
 RVI - Grunty orne  
 W - Grunty pod rowami

DOKUMENT NINIEJSZY JEST PRZEZNACZONY  
 DO DOKONYWANIA WPISU W KSIĘDZE WIECZYSTEJ

Magdalena Olzak  
 dnia: 22.03.2016

(sporządził: data i podpis)



Starosta Świecki  
 Geodeta Powiatowy  
 Int. Romuald Rak

(imię i nazwisko osoby reprezentującej organ)  
 data i podpis



Nr działki	Powierzchnia [ha]	Użytek i klasa bonitacyjna		Lokalizacja
		Rodzaj	Pow [ha]	
40	11,9100	RIIIa	6,2200	Lipienki, obręb 0012, gm. Jeżewo
		RIIIb	2,6600	
		RIVa	3,0300	





Nr działki	Powierzchnia [ha]	Użytek i klasa bonitacyjna		Lokalizacja
		Rodzaj	Pow [ha]	
41	4,0300	RIIIb	1,6700	Lipienki, obręb 0012, gm. Jeżewo
		RIVa	2,3600	
		N	0,0200	

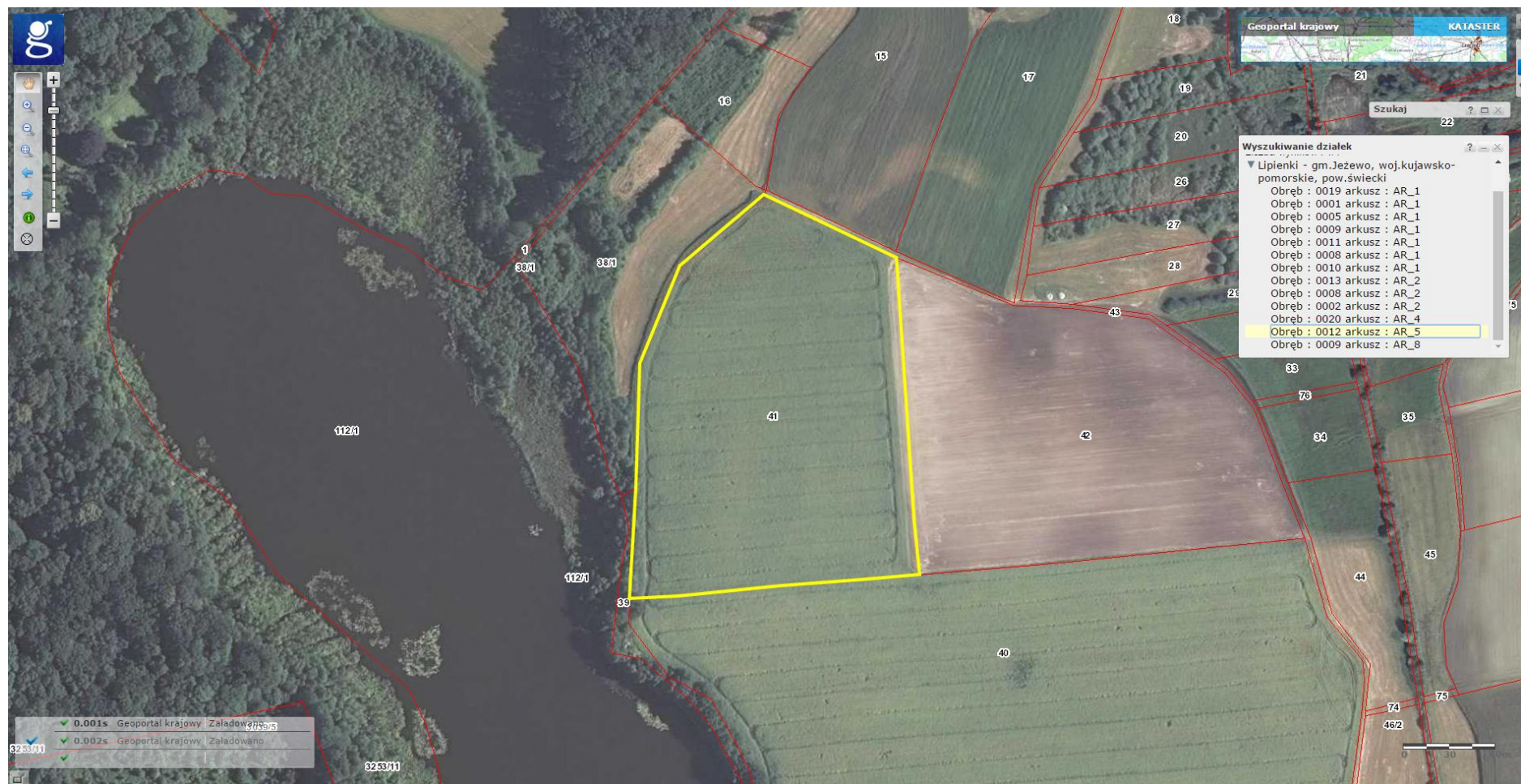



Nr działki	Powierzchnia [ha]	Użytek i klasa bonitacyjna		Lokalizacja
		Rodzaj	Pow [ha]	
46/1	0,29	RIIIa	0,2900	Lipienki, obręb 0012, gm. Jezewo



Nr działki	Powierzchnia [ha]	Użytek i klasa bonitacyjna		Lokalizacja
		Rodzaj	Pow [ha]	
46/2	0,6900	RIIIa	0,4800	Lipienki, obręb 0012, gm. Jeżewo
		RIVa	0,2100	
		ŁIV	0,3100	
		ŁV	0,6800	
		W	0,0200	
		N	0,1500	

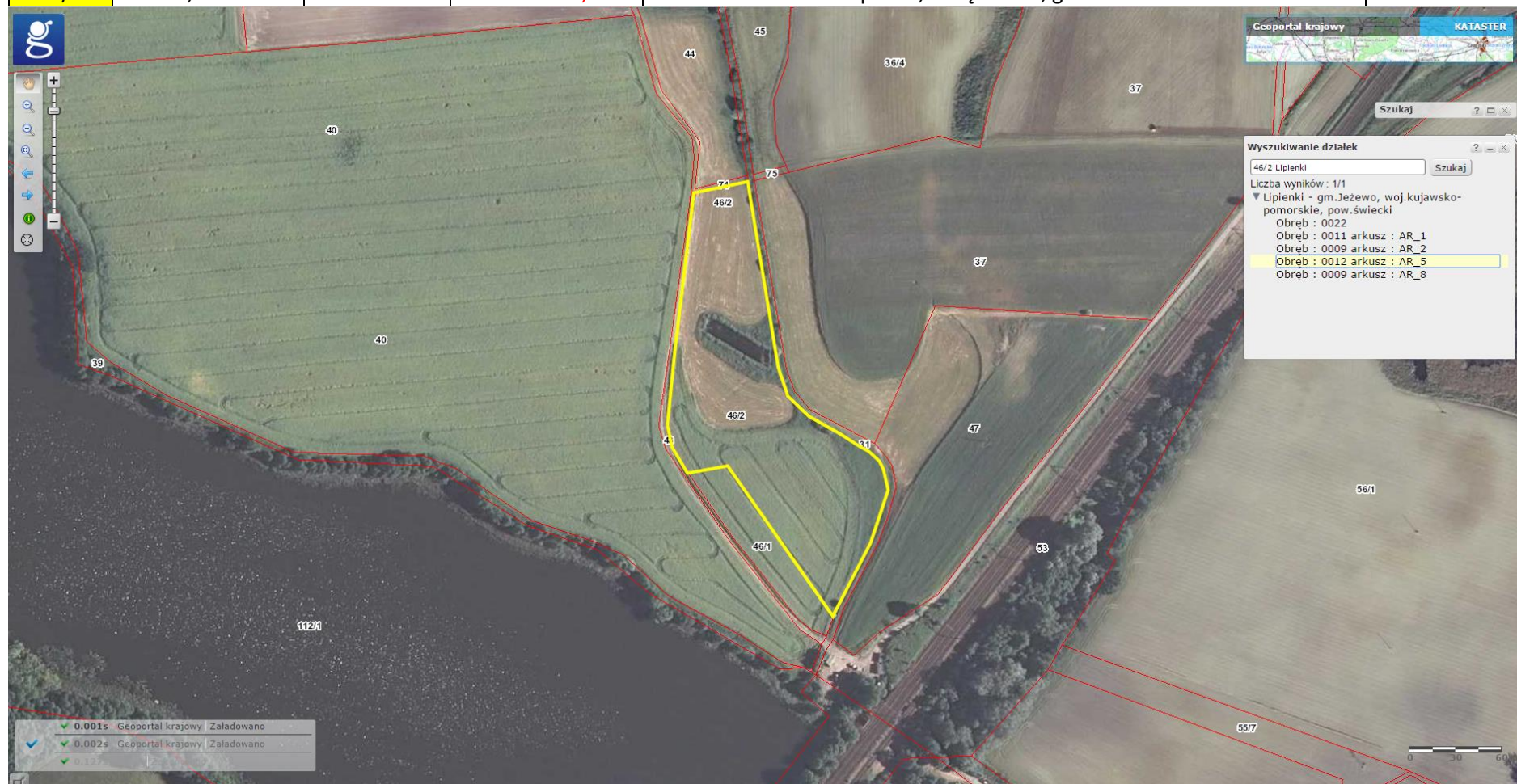



Starosta Świecki

Województwo: kujawsko-pomorskie  
 Powiat: świecki  
 Jednostka ewidencyjna: 041404\_2, Jeżewo  
 Obręb ewidencyjny: Nr 0012, Lipienki

(nazwa organu wydającego dokument)

## WYPIS Z REJESTRU GRUNTÓW

sporządzono dnia: 14.04.2015 10:50:54 według stanu na dzień: 14.04.2015 10:50:54

Nr jednostki rejestrowej: G96

Osoby: 1

Udział Forma władania	Dane osoby fizycznej / instytucji
współność ustawowa 1/1 własność	Miloch Józef Jan (Konrad, Helena) PESEL: 60082411613 NIP: - zam. ul. Parkowa 59, Łaskowice, 86-131 Jeżewo k. Łaskowic Miloch Jolanta Katarzyna (Józef, Edwarda) PESEL: 62061414688 NIP: 5591564925 zam. ul. Parkowa 59, Łaskowice, 86-131 Jeżewo k. Łaskowic

Działki ewidencyjne: 4

Arkusz	Nr działki	Adres lub położenie	Powierzchnia [ha]	Użytek i klasa bonitacyjna		Nr KW lub inne dokumenty
				Rodzaj	Pow [ha]	
5	40	-	11.91	RIIIa RIIIb RIVa	6.22 2.66 3.03	KW 38055 (SR w Świeciu)
Identyfikator: 041404_2.0012.AR_5.40 Rejestr zabytków: - Wartość: - Rejon statystyczny: -						
5	41	-	4.05	RIIIb RIVa N	1.67 2.36 0.02	KW 33031 (SR w Świeciu)
Identyfikator: 041404_2.0012.AR_5.41 Rejestr zabytków: - Wartość: - Rejon statystyczny: -						
5	46/1	-	0.29	RIIIa	0.29	KW 38055 (SR w Świeciu)
Identyfikator: 041404_2.0012.AR_5.46/1 Rejestr zabytków: - Wartość: - Rejon statystyczny: -						
5	46/2	-	1.85	RIIIa RIVa LIV LV W N	0.48 0.21 0.31 0.68 0.02 0.15	KW 38055 (SR w Świeciu)
Identyfikator: 041404_2.0012.AR_5.46/2 Rejestr zabytków: - Wartość: - Rejon statystyczny: -						
Razem powierzchnia działek:			18.10	ha		
Słownie:			osiemnaście hektarów dziesięć arów			

## Oznaczenia klas i użytków

LIV - Łąki trwałe  
 LV - Łąki trwałe  
 N - Nieużytki  
 RIIla - Grunty orne  
 RIIib - Grunty orne  
 RIVa - Grunty orne  
 W - Grunty pod rowami

DOKUMENT NINIEJSZY JEST PRZEZNACZONY  
 DO DOKONYWANIA WPISU W KSIĘDZE WIECZYSTEJ

z up. Starosta Świecki  
 Geodeta Powiatowy  
 Inż. Romuald Rej

(imię i nazwisko osoby reprezentującej organ)  
 data i podpis

Ks. 2017. 1342/2015

Nr działki	Powierzchnia [ha]	Użytek i klasa bonitacyjna		Lokalizacja
		Rodzaj	Pow [ha]	
4/4	3,4000	RIIIb	1,2100	Lipno, obręb 0013, gm. Jeżewo
		RIVa	1,4100	
		RV	0,7800	
		S-RIIIb	0,1300	
		N	0,3400	





Nr działki	Powierzchnia [ha]	Użytek i klasa bonitacyjna		Lokalizacja
		Rodzaj	Pow [ha]	
4/5	9,7400	RIIIb	2,6800	Lipno, obręb 0013, gm. Jeżewo
		RIVa	4,9800	
		RIVb	0,3500	
		RV	1,7300	
		N	0,9900	





Nr działki	Powierzchnia [ha]	Użytek i klasa bonitacyjna		Lokalizacja
		Rodzaj	Pow [ha]	
11/11	2,0000	RIIIb	0,9700	Lipno, obręb 0013, gm. Jeżewo
		RIVb	1,0300	
		ŁV	0,9600	
		W	0,0300	





Nr działki	Powierzchnia [ha]	Użytek i klasa bonitacyjna		Lokalizacja
		Rodzaj	Pow [ha]	
11/13	0,6500	RIIIb	0,0200	Lipno, obręb 0013, gm. Jeżewo
		RIVa	0,3300	
		RIVb	0,3000	
		ŁV	0,7500	
		W	0,0200	

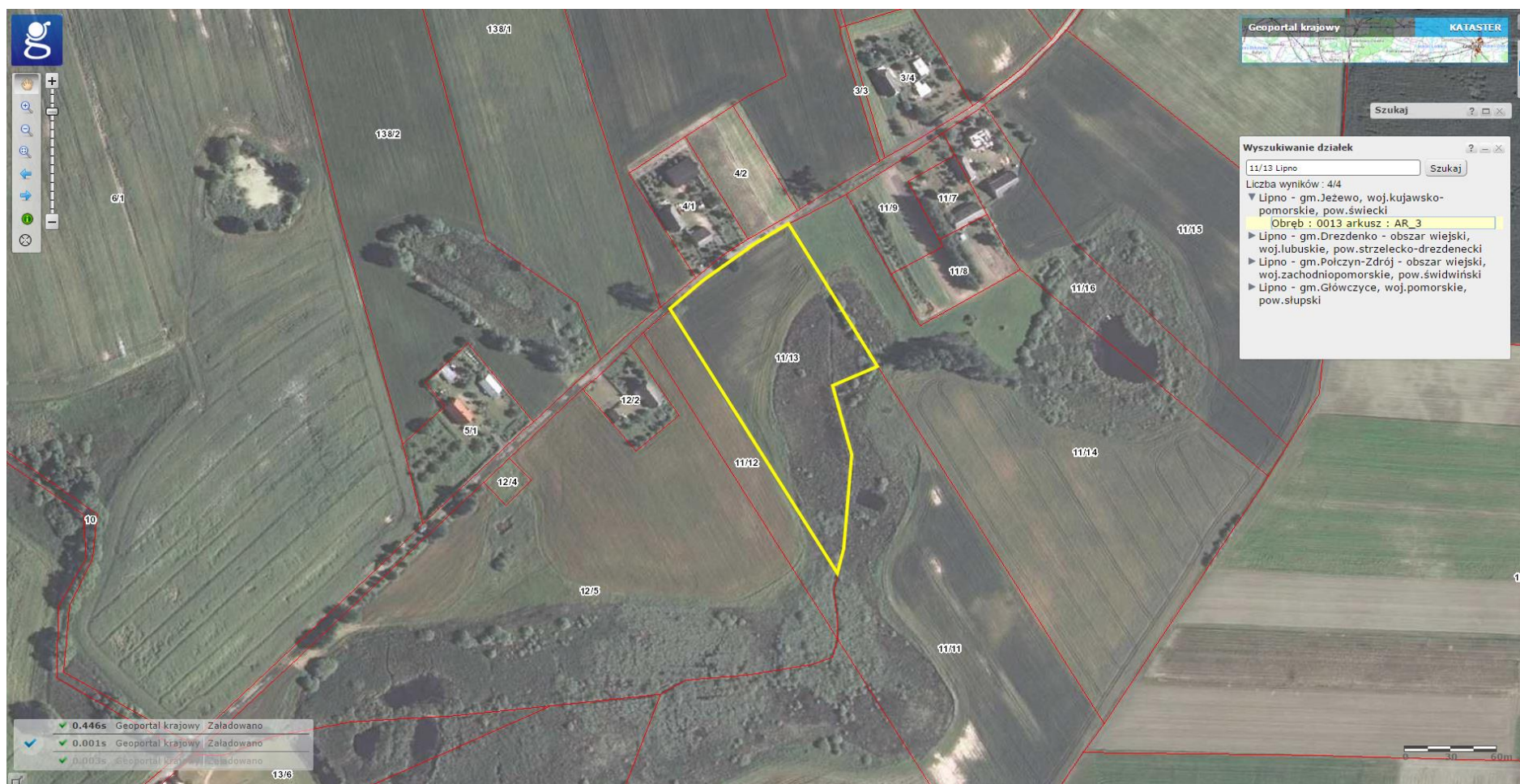



Nr działki	Powierzchnia [ha]	Użytek i klasa bonitacyjna		Lokalizacja
		Rodzaj	Pow [ha]	
11/15	2,5786	RIIIb	1,7030	Lipno, obręb 0013, gm. Jeżewo
		RIVb	0,8756	
		ŁV	0,2400	





Starosta Świecki

Województwo: kujawsko-pomorskie

Powiat: świecki

Jednostka ewidencyjna: 041404\_2, Jeżewo

Obręb ewidencyjny: Nr 0013, Lipno

(nazwa organu wydającego dokument)

## WYPIS Z REJESTRU GRUNTÓW

sporządzono dnia: 14.04.2015 10:50:54 według stanu na dzień: 14.04.2015 10:50:54

Nr jednostki rejestrowej: G198

Osoby: 1

Udział Forma władania	Dane osoby fizycznej / instytucji
wspólność ustawowa 1/1 własność	Miloch Józef Jan (Konrad, Helena) PESEL: 60082411613 NIP: - zam. ul. Parkowa 59, Łaskowice, 86-131 Jeżewo k. Łaskowice Miloch Jolanta Katarzyna (Józef, Edwarda) PESEL: 62061414688 NIP: 5591564925 zam. ul. Parkowa 59, Łaskowice, 86-131 Jeżewo k. Łaskowice

Działki ewidencyjne: 5

Arkusz	Nr działki	Adres lub położenie	Powierzchnia [ha]	Użytek i klasa bonitacyjna		Nr KW lub inne dokumenty
				Rodzaj	Pow [ha]	
3	4/4	-	3.87	RIIIb RIVa RV S-RIIIb N	1.21 1.41 0.78 0.13 0.34	KW 36293 (SR w Świeciu)
Identyfikator: 041404_2.0013.AR_3.4/4 Rejestr zabytków: - Wartość: - Rejon statystyczny: -						
4	4/5	-	10.73	RIIIb RIVa RIVb RV N	2.68 4.98 0.35 1.73 0.99	KW 36293 (SR w Świeciu)
Identyfikator: 041404_2.0013.AR_4.4/5 Rejestr zabytków: - Wartość: - Rejon statystyczny: -						
3	11/11	-	2.99	RIIIb RIVb LV W	0.97 1.03 0.96 0.03	KW 9176 (SR w Świeciu)
Identyfikator: 041404_2.0013.AR_3.11/11 Rejestr zabytków: - Wartość: - Rejon statystyczny: -						
3	11/13	-	1.42	RIIIb RIVa RIVb LV W	0.02 0.33 0.30 0.75 0.02	KW 9176 (SR w Świeciu)
Identyfikator: 041404_2.0013.AR_3.11/13 Rejestr zabytków: - Wartość: - Rejon statystyczny: -						
3	11/15	-	2.8186	RIIIb RIVb LV	1.7030 0.8756 0.2400	KW 9176 (SR w Świeciu)
Identyfikator: 041404_2.0013.AR_3.11/15 Rejestr zabytków: - Wartość: - Rejon statystyczny: -						
Razem powierzchnia działek:			21.8286	ha		
Słownie:			dwadzieścia jeden hektarów osiem tysięcy dwieście osiemdziesiąt sześć metrów kwadratowych			

## Oznaczenia klas i użytków

LV - Łąki trwałe  
N - Nieużytki  
RIIIb - Grunty orne  
RIVa - Grunty orne  
RIVb - Grunty orne  
RV - Grunty orne  
S-RIIIb - Sad  
W - Grunty pod rowami

DOKUMENT NINIEJSZY JEST PRZEZNACZONY  
DO DOKONYWANIA WPISU W KSIĘDZE WIECZYSTEJ

z up. Starosty Świeckiego  
Geodeta Powiatowy  
Inż. Romanek Rek

(imię i nazwisko osoby reprezentującej organ)  
data i podpis

Ks. zam. 1342/2015

Nr działki	Powierzchnia [ha]	Użytek i klasa bonitacyjna		Lokalizacja
		Rodzaj	Pow [ha]	
1/5	1,79	RV	1,7900	Laskowice, obręb 0011, gm. Jeżewo





Nr działki	Powierzchnia [ha]	Użytek i klasa bonitacyjna		Lokalizacja
		Rodzaj	Pow [ha]	
4/2	11,7300	RV1a	8,1500	Laskowice, obręb 0011, gm. Jeżewo
		RV	3,5800	
		ŁVI	0,0800	





Nr działki	Powierzchnia [ha]	Użytek i klasa bonitacyjna		Lokalizacja
		Rodzaj	Pow [ha]	
5/3	3,8200	RIVa	2,1900	Laskowice, obręb 0011, gm. Jeżewo
		RV	1,6300	
		dr	0,0400	

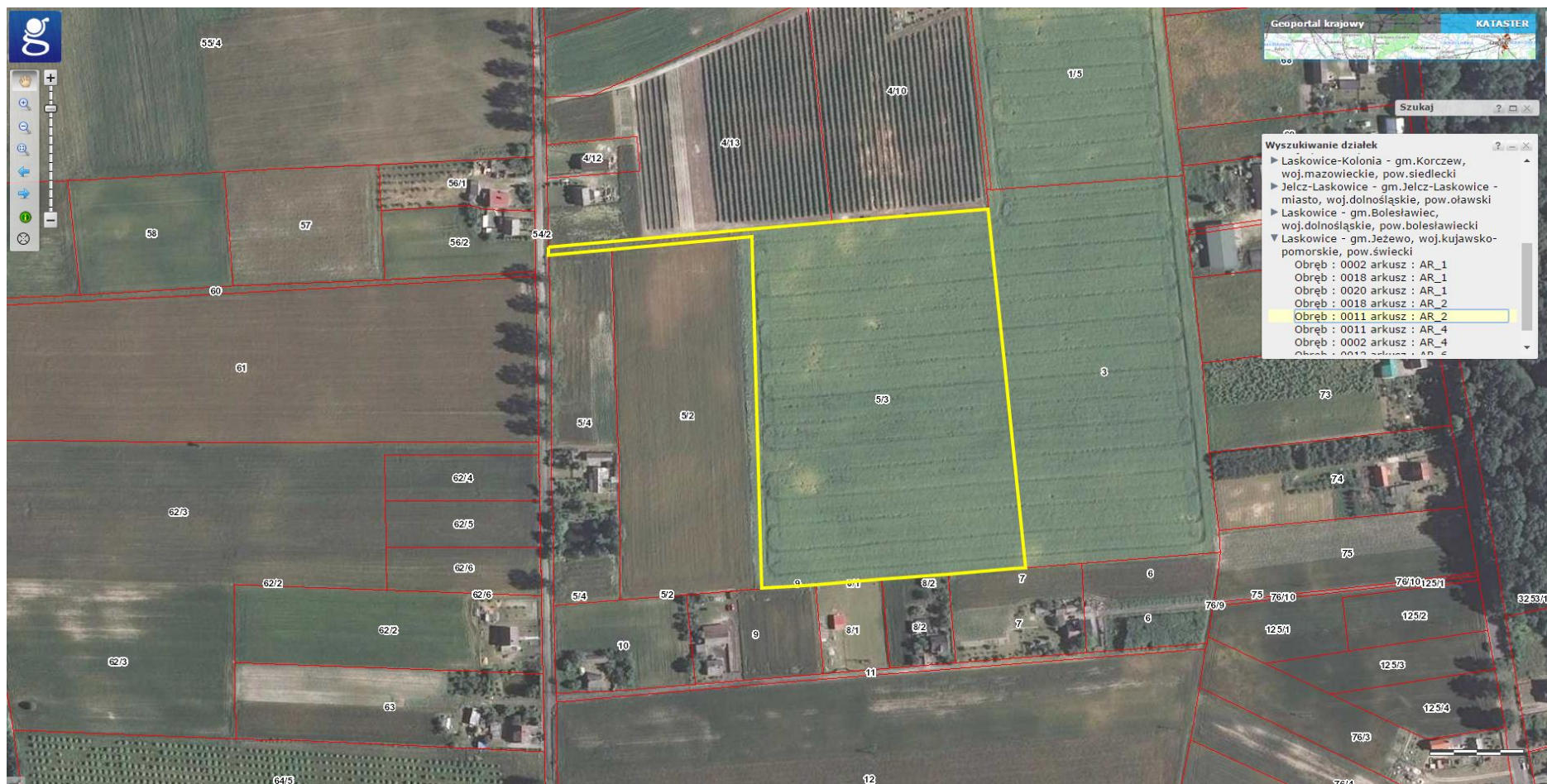



Nr działki	Powierzchnia [ha]	Użytek i klasa bonitacyjna		Lokalizacja
		Rodzaj	Pow [ha]	
46/7	4,00	RIIIb	3,3200	Laskowice, obręb 0011, gm. Jeżewo
		RIVa	0,6800	



Nr działki	Powierzchnia [ha]	Użytek i klasa bonitacyjna		Lokalizacja
		Rodzaj	Pow [ha]	
70/1	0	Br-RIVa	0,0448	Laskowice, obręb 0011, gm. Jeżewo
		Br-RIVb	0,1582	

Działka zabudowana budynkami 177, 178, 179,180

Nr działki	Powierzchnia [ha]	Użytek i klasa bonitacyjna		Lokalizacja
		Rodzaj	Pow [ha]	
70/2	0,1823	RV	0,1823	Laskowice, obręb 0011, gm. Jeżewo
		B-RIVa	0,0457	
		B-RIVb	0,1059	
		B-RV	0,0619	

Działka zabudowana budynkami 184, 185, 186

Nr działki	Powierzchnia [ha]	Użytek i klasa bonitacyjna		Lokalizacja
		Rodzaj	Pow [ha]	
71/1	0,0100	RV	0,0100	Laskowice, obręb 0011, gm. Jeżewo
		B-RIVa	0,0300	

Nr działki	Powierzchnia [ha]	Użytek i klasa bonitacyjna		Lokalizacja
		Rodzaj	Pow [ha]	
71/2	0,2800	RIVa	0,2000	Laskowice, obręb 0011, gm. Jeżewo
		RV	0,0800	
		B-RVla	0,1800	

Działka zabudowana budynkami 181, 182, 183

**Działki 70/1, 70/2, 71/1 oraz 71/2 nie są brane pod uwagę do łącznej powierzchni posiadanych gruntów, ze względu na przewagę terenów zabudowanych.**





- Wyszukiwanie działek
- ▶ Laskowice - gm.Lasowice Wielkie, woj.opolskie, pow.kluczborski
  - ▶ Laskowice, woj.lódzkie, pow.m. Łódź
  - ▶ Laskowice - gm.Korczew, woj.mazowieckie, pow.siedlecki
  - ▶ Laskowice - gm.Lasowice Wielkie, woj.opolskie, pow.kluczborski
  - ▶ Laskowice-Kolonia - gm.Korczew, woj.mazowieckie, pow.siedlecki
  - ▶ Laskowice - gm.Bolesławiec, woj.dolnośląskie, pow.Bolesławiecki
  - ▼ Laskowice - gm.Jezewo, woj.kujawsko-pomorskie, pow.Świecki
- Obręb : 0007
- Obręb : 0011 arkusz : AR\_1

Starosta Świecki

Województwo: kujawsko-pomorskie

Powiat: świecki

Jednostka ewidencyjna: 041404\_2, Jeżewo

Obręb ewidencyjny: Nr 0011, Laskowice

(nazwa organu wydającego dokument)

## WYPIS Z REJESTRU GRUNTÓW

sporządzone dnia: 14.04.2015 12:26:40 według stanu na dzień: 14.04.2015 12:26:40

Nr jednostki rejestrowej: G86

Osoby: 1

Udział Forma włączenia	Dane osoby fizycznej / instytucji
współność ustawowa 1/1 własność	Miloch Józef Jan (Konrad, Helena) PESEL: 60082411613 NIP: - zam. ul. Parkowa 59, Laskowice, 86-131 Jeżewo k. Laskowice Miloch Jolanta Katarzyna (Józef, Edwarda) PESEL: 82061414888 NIP: 5591564925 zam. ul. Parkowa 59, Laskowice, 86-131 Jeżewo k. Laskowice

Działki ewidencyjne: 8

Arkusz	Nr działki	Adres lub połączenie	Powierzchnia [ha]	Użytek i klasa bonitacyjna		Nr KW lub inne dokumenty
				Rodzaj	Pow [ha]	
2	1/5	-	1.79	RV	1.79	BY1S/00009113/1
Identyfikator: 041404_2.0011.AR_2.1/5 Rejestr zabytków: - Wartość: - Rejon statystyczny: -						
4	4/2	-	11.81	RIVa RV LVI	8.15 3.58 0.08	BY1S/00036538/8
Identyfikator: 041404_2.0011.AR_4.4/2 Rejestr zabytków: - Wartość: - Rejon statystyczny: -						
2	5/3	-	3.86	RIVa RV dr	2.19 1.63 0.04	BY1S/00022210/8
Identyfikator: 041404_2.0011.AR_2.5/3 Rejestr zabytków: - Wartość: - Rejon statystyczny: -						
1	46/7	-	4.00	RIIb RIVa	3.32 0.68	BY1S/00023133/1
Identyfikator: 041404_2.0011.AR_1.46/7 Rejestr zabytków: - Wartość: - Rejon statystyczny: -						
1	70/1	-	0.2030	Br-RIVa Br-RIVb	0.0448 0.1582	BY1S/00058429/7
Identyfikator: 041404_2.0011.AR_1.70/1 Rejestr zabytków: - Wartość: - Rejon statystyczny: - UWAGA: Działka zabudowana budynkami: 177, 178, 179, 180						
1	70/2	-	0.3958	RV B-RIVa B-RIVb B-RV	0.1823 0.0457 0.1059 0.0619	BY1S/00001098/3
Identyfikator: 041404_2.0011.AR_1.70/2 Rejestr zabytków: - Wartość: - Rejon statystyczny: - UWAGA: Działka zabudowana budynkami: 184, 185, 186						
1	71/1	-	0.0400	RV B-RIVa	0.0100 0.0300	BY1S/00001098/3
Identyfikator: 041404_2.0011.AR_1.71/1 Rejestr zabytków: - Wartość: - Rejon statystyczny: -						
1	71/2	-	0.4600	RIVa RV B-RIVa	0.2000 0.0900 0.1600	BY1S/00001098/3
Identyfikator: 041404_2.0011.AR_1.71/2 Rejestr zabytków: - Wartość: - Rejon statystyczny: - UWAGA: Działka zabudowana budynkami: 181, 182, 183						
Razem powierzchnia działek:			22.5588	ha		
Słownie:			dwadzieścia dwa hektary pięć tysięcy pięćset osiemdziesiąt osiem metrów kwadratowych *			

UWAGA: W jednostce znajdują się jeszcze inne działki.



Nr działki	Powierzchnia [ha]	Użytek i klasa bonitacyjna		Lokalizacja
		Rodzaj	Pow [ha]	
460/26	6,9437	RIIIb	2,5872	Żołędowo, obręb 0013, gm. Osielsko
		RIVa	1,0506	
		RIVb	1,9655	
		RV	1,3404	

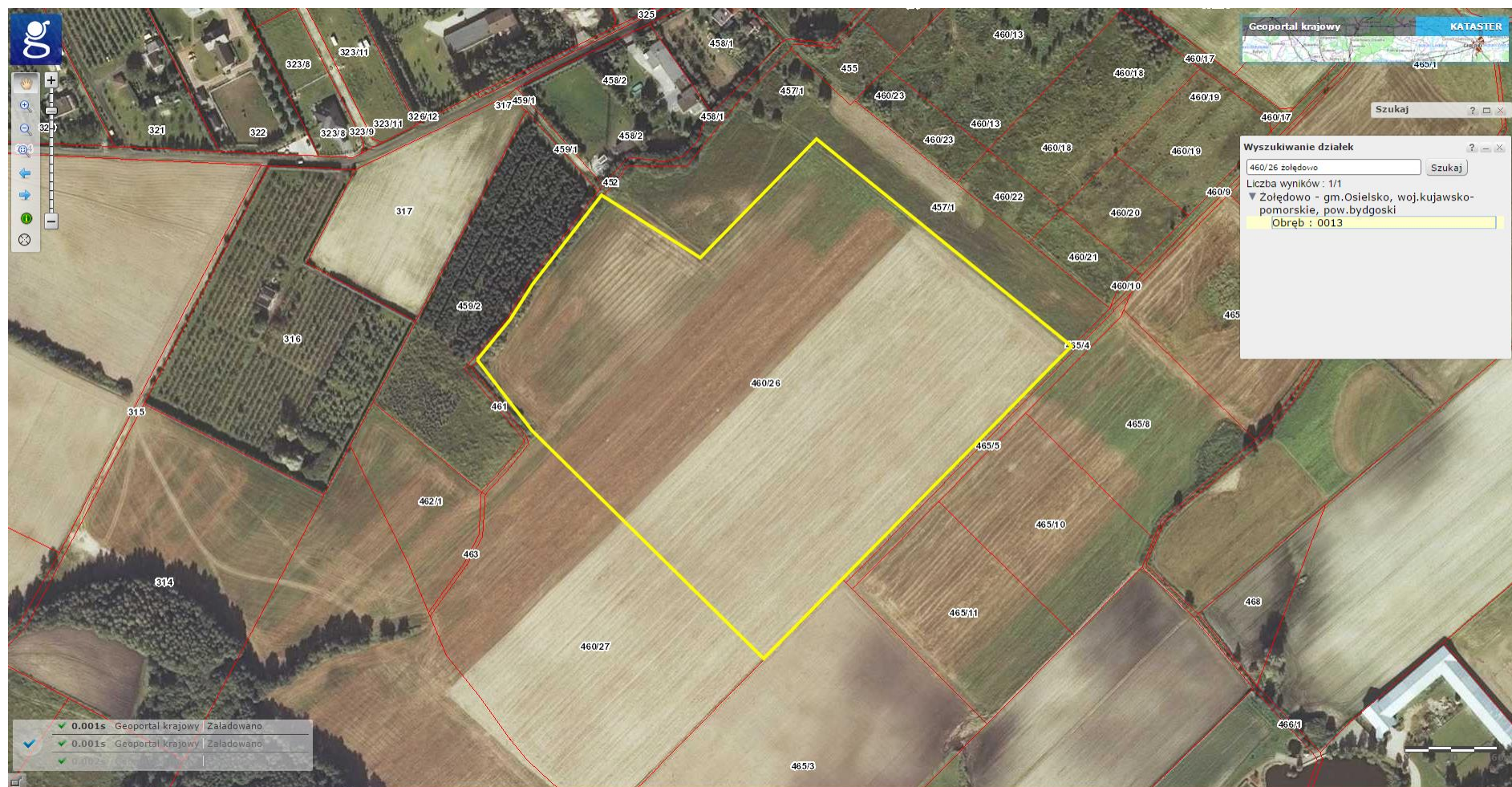



STAROSTA BYDGOSKI

(obowiązkowo organ wydający)

GUGIK. 74 000/049/09

Województwo

kujawsko-pomorskie

Powiat

bydgoski

Jednostka ewidencyjna

Osielsko

Obręb

Żołędowo

(miasto, wieś, gmina)

## Opis i mapa

Nr jednostki rejestrowej: 530

Nr księgi wieczystej:

BY 12/00473416/9

Sawarski Bogdan Antoni s. Franciszka i Eugenii i Stelów Alina c. Izydora i Benedykty

BY 12/00473416/9

map i rysunki właściciela, właścicieli (miejsc)

incone rozdziel

## Wypis z rejestru gruntów

Obręb	Numer		Bliższe określenie położenia	Rodzaj użytków	Klasa	Powierzchnia			
	mapy	działki				użytków		ogólna działki	
						ha	m2	ha	m2
Żołędowo	41	460/26		R	IIIb	2	58 72	6	94 37
				R	IVa	1	05 06		
				R	IVb	1	96 55		
				R	V	1	34 04		

## Mapa

Jedrys, wyrys/ z mapy ewidencyjnej  
Skala 15000

Dokument niniejszy jest wrysem z mapy ewidencyjnej i jest przeznaczony do dokonywania wpisu w księgach wieczystych.

Dokument niniejszy jest wypisem z opisowych danych ewidencyjnych i jest przeznaczony do dokonania wpisu w księdze wieczystej.

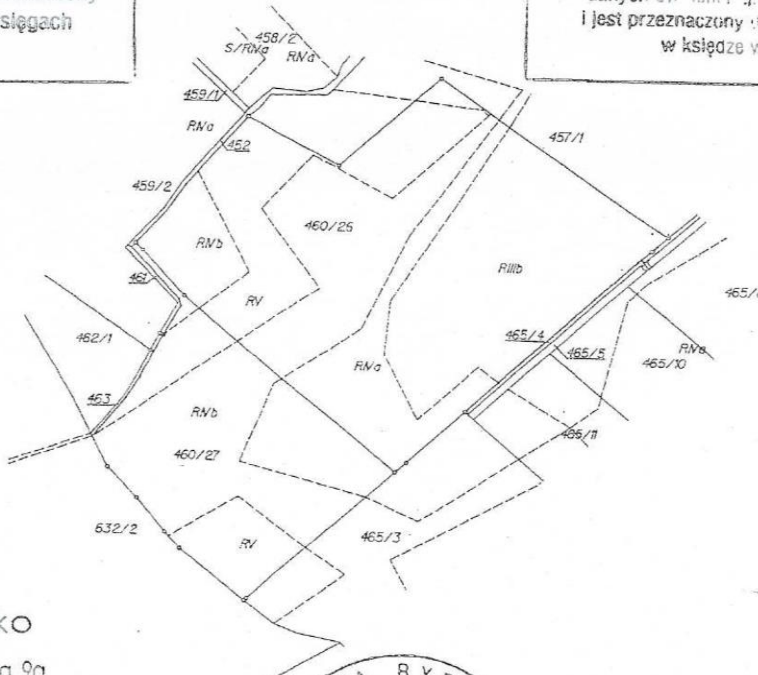

Marian Astapko

geodeta

05-361 Bydgoszcz, ul. Bluszczowa 9a

Zaświadczenie GUGIK 6488

Niniejszy wypis z rejestru gruntów i mapę (odrys, wyrys) sporządzono według stanu z 2009r.

KERG 5586/2009



Bydgoszcz, dnia

19 MAR 2009

Z up. Starosty Bydgoskiego

podp. Jerzy Zalewski

Geodeta Specjalista



Nr działki	Powierzchnia [ha]	Użytek i klasa bonitacyjna		Lokalizacja
		Rodzaj	Pow [ha]	
460/27	2,9113	RIVa	0,5535	Żołędowo, obręb 0013, gm. Osielsko
		RIVb	1,6083	
		RV	0,7495	

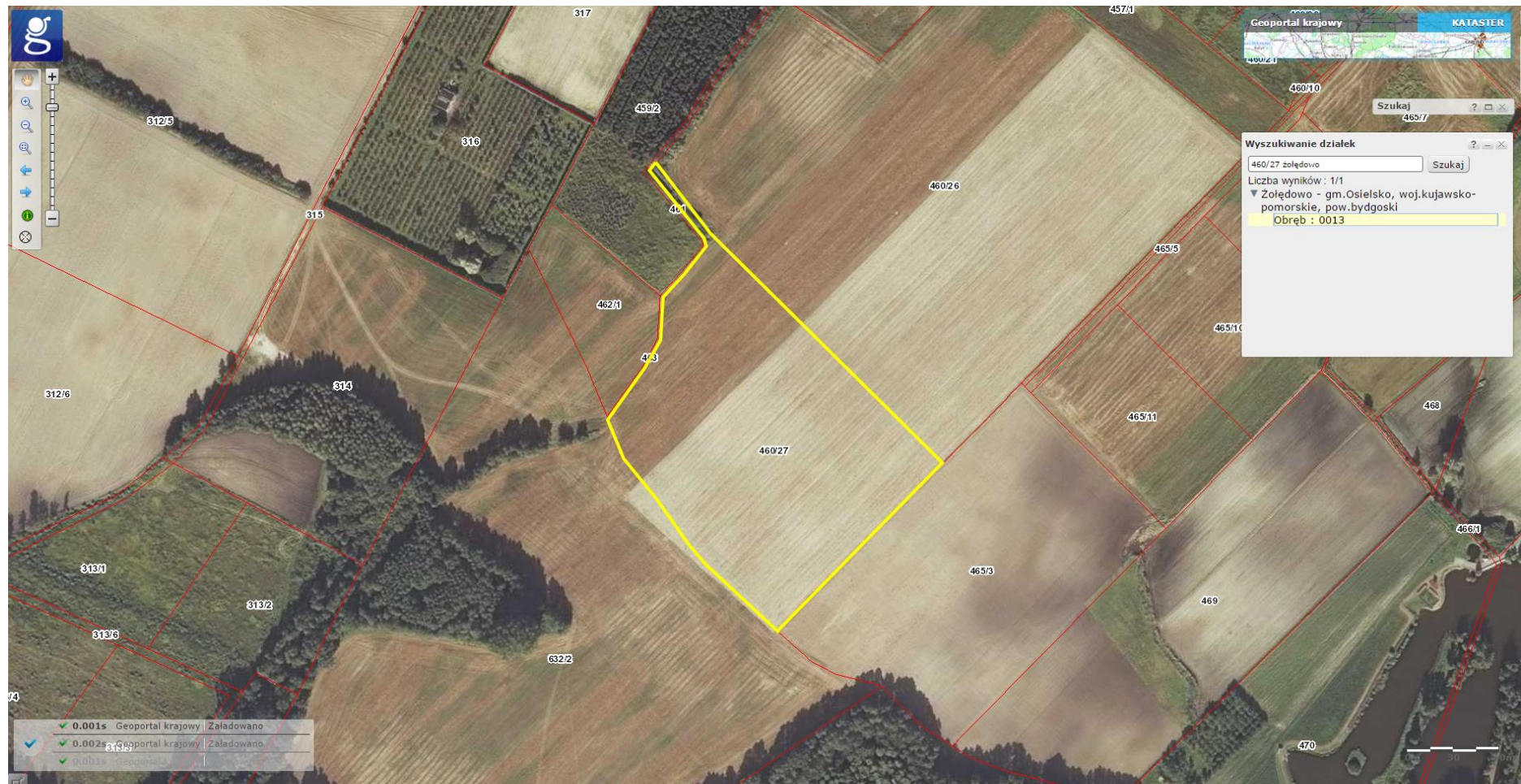

(Znaczątko organu wydłużonego)

Żołędowo (miasto, dzierżawa, gmina)

~~BYB/00109719/4~~

*Intona religio*

Geodetic Specialist



Nr działki	Powierzchnia [ha]	Użytek i klasa bonitacyjna		Lokalizacja
		Rodzaj	Pow [ha]	
312/3	2,4584	RIVa	1,4207	Żołędowo, obręb 0013, gm. Osielsko
		RIVb	1,0377	

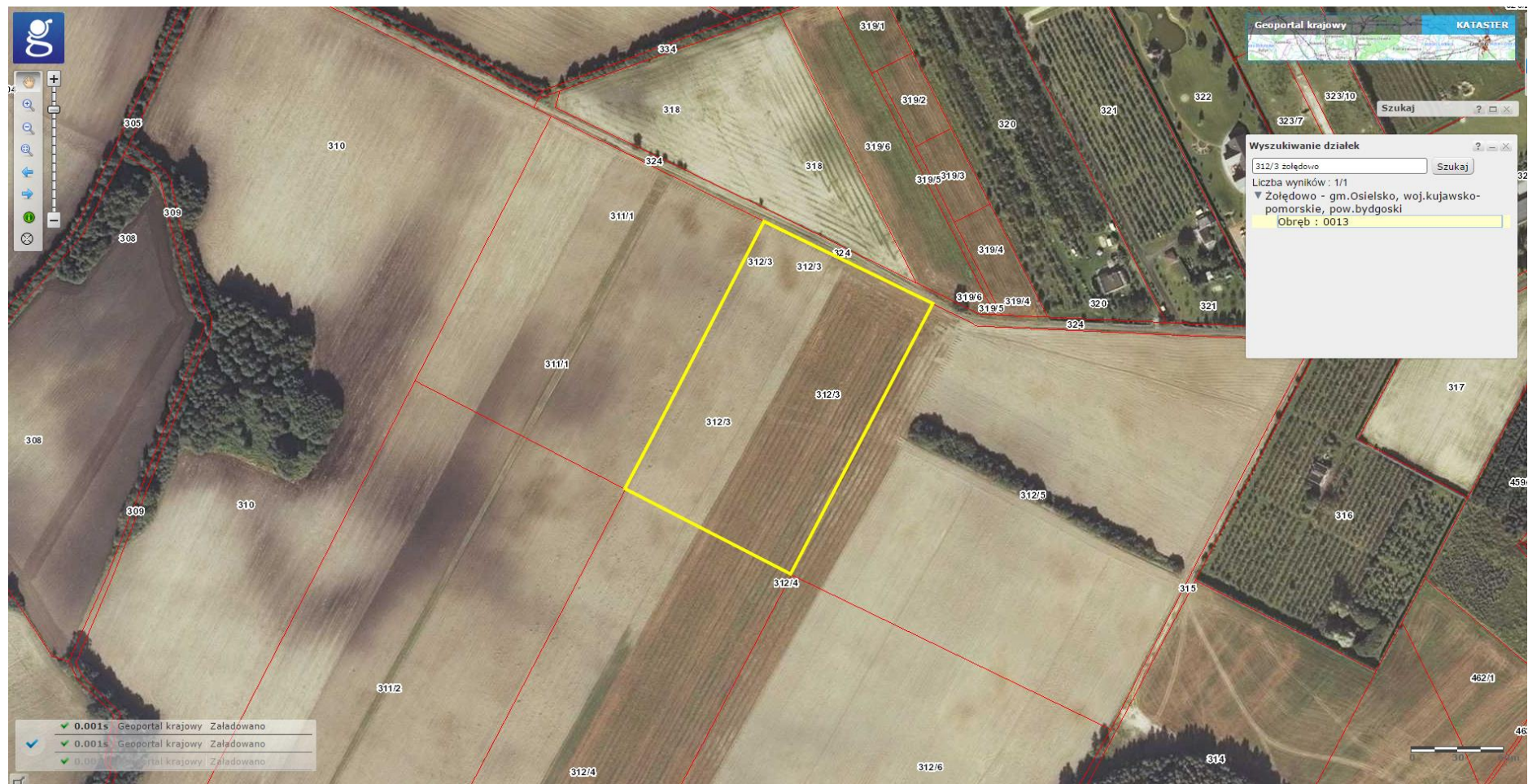









STAROSTA BYDGOSKI

GKN. 74300/541/2009

Województwo kujawsko-pomorskie  
Powiat bydgoski  
Jednostka ewidencyjna Osielsko  
Obszar Żołędowo (część osiedla, grunty)

## Opis i mapa

Nr jednostki rejestrowej 530

Nr księgi wieczystej:

Sawarski Bogdan Antoni s. Franciszka i Eugenii i Stelów Alina c. Izydora i Benedykty  
mł. i sześcioletni wnuczek (nazwa)

24 AB/000097

-BYB/0010671914

BY 1B/00 1734 16/9

Wypis z rejestru gruntów

[illegible]

## Mapa

Łódź, wyrys/ z mapy ewidencyjnej  
Skala 1:5000

• Jest przeznaczony do dokonania wpisu  
w księdze włączystej.

Dokument niniejszy jest wrysem  
z mapy ewidencyjnej i jest przeznaczony  
do dokonywania wpisu w księgach  
wieczystych.

Geodeta i prawnik  
Karol Gapiński  
Upr. M.G.P. i B. nr 10734

Niniejszy wypis z rejestru gruntów i mapę lotrys, wyrys/  
sporządzono według stanu z 2008r.  
KERG 1527/2009



Bydgoszcz, dnia 27. XWI. 2006

Z up. Starosty Bydgoskiego

~~Goodeta~~ Specjalista



Nr działki	Powierzchnia [ha]	Użytek i klasa bonitacyjna		Lokalizacja
		Rodzaj	Pow [ha]	
104/1	3,4414	RIVa	3,4414	Żołędowo, obręb 0013, gm. Osielsko



Z up. Starosty Żydgoskiego  
Jerzy Szawski  
Geodeta Specjalista



Nr działki	Powierzchnia [ha]	Użytek i klasa bonitacyjna		Lokalizacja
		Rodzaj	Pow [ha]	
92/3	4,2238	RIVa	2,4320	Żołędowo, obręb 0013, gm. Osielsko
		RIVb	1,3988	
		RV	0,3930	



STAROSTA BYDGOSKI

GKN. 74300/512/2009

Nr jednostki rejestrowej: 530

Sawarski Bogdan Antoni s. Franciszka i Eugenii i Stielow Aina c. Izydora i Benedykty

# Opis i mapa

Nr księgi wieczystej:

Województwo kujawsko-pomorskie  
Powiat bydgoski  
Jednostka ewidencyjna Osielesko  
Obręb Żołędowo

DIA 747 DZIAŁKI 20514  
ZAPISANA OSOBA KSIĘGA  
BY18/00028064/14 NIECZYSTA

Imiona nadzior

## Wypis z rejestru gruntów

Obręb	Numer		Bliższe określenie położenia	Rodzaj użytków	Klasa	Powierzchnia			
	mapy	działki				użytków		ogólna działki	
						ha	m2	ha	m2
Żołędowo	21	92/3		R	IVa	2	43 20	4	22 38
				R	IVb	1	39 88		
				R	V	0	39 30		

## Mapa

Jedyn. wyrzys/ z mapy ewidencyjnej  
Skala 1:5000

Dokument niniejszy jest wypisem z opisowych danych ewidencyjnych gruntów i budynków i jest przeznaczony do dokonania wpisu w księdze wieczystej.

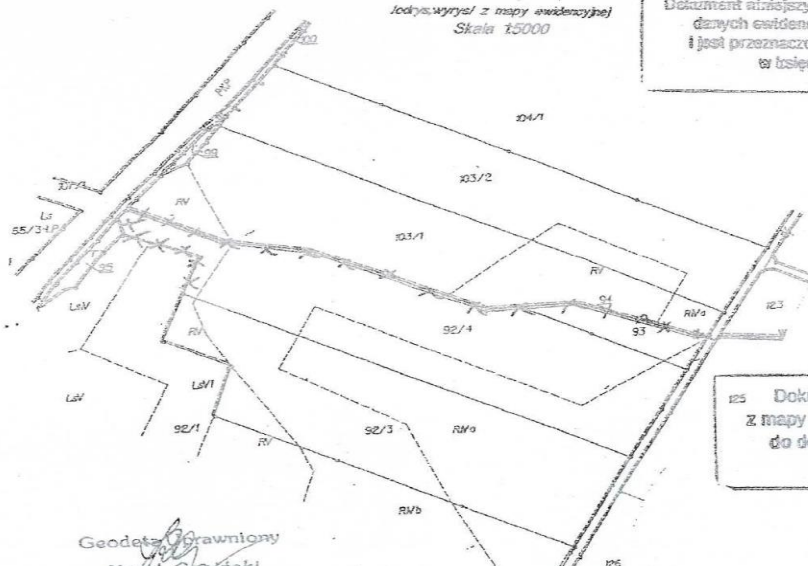

Geodeta Prawnik  
Krzysztof Gajdański  
Upr. M.G.P. 15. nr 10734

Niniejszy wypis z rejestru gruntów i mapę Jedyn. wyrzys/ sporządzono według stanu z 2009r.  
KERG 1527/2009



Bydgoszcz, dnia 22.04.2009

Z up. Starosty Bydgoskiego  
Jacek Kozłowski  
Geodeta Specjalista



Nr działki	Powierzchnia [ha]	Użytek i klasa bonitacyjna		Lokalizacja
		Rodzaj	Pow [ha]	
311/1	3,0836	RIVa	2,8714	Żołędowo, obręb 0013, gm. Osielsko
		RIVb	0,2122	

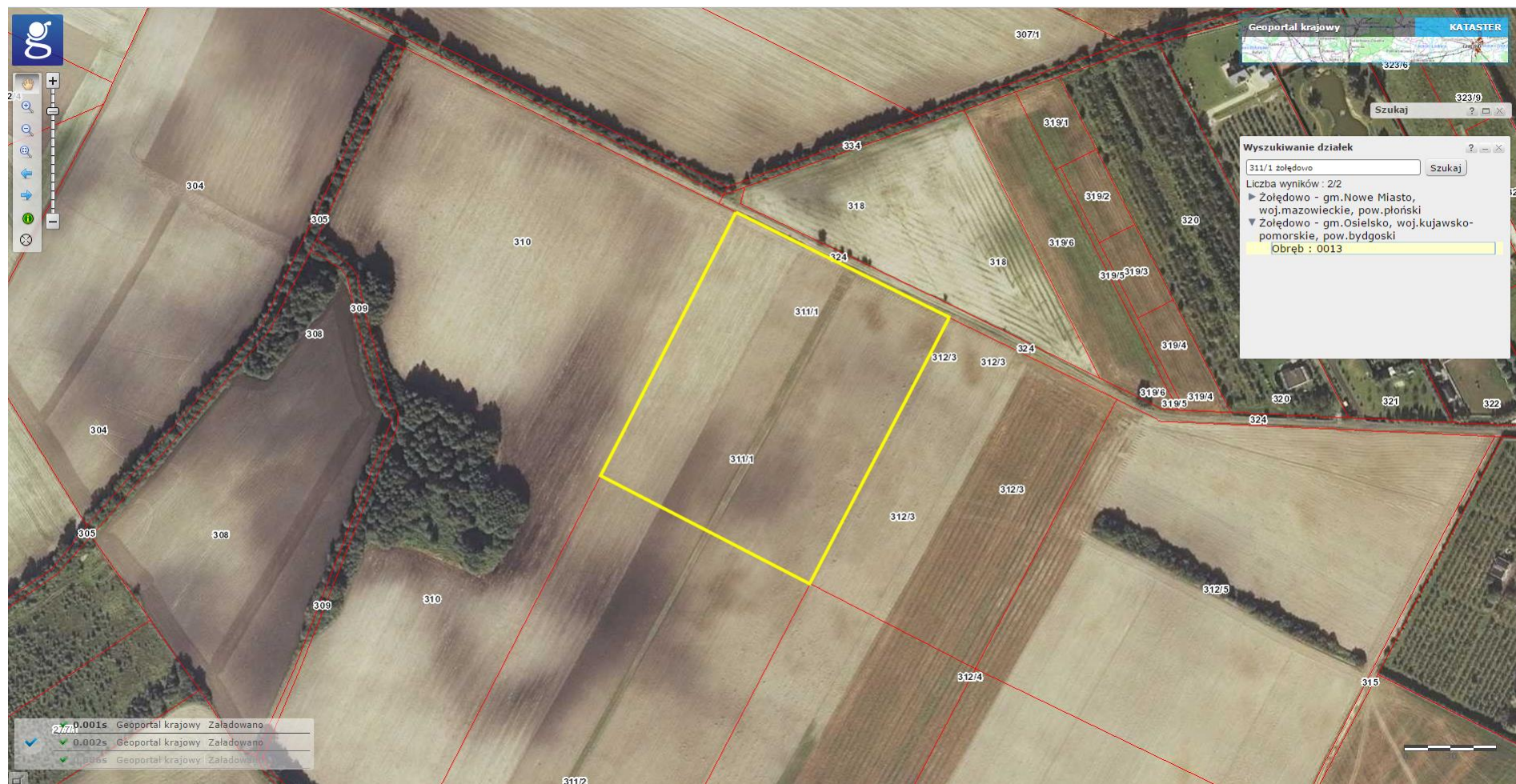

Województwo kujawsko-pomorskie  
Powiat bydgoski  
Jednostka ewidencyjna Osielesko  
Obręb Żółtedowo (miasto, dziecina, grunty)

GrKN. 94300/249/09

### Opis i mapa

Nr jednostki rejestrowej: 530

Nr księgi wieczystej:

*Sawarski Bogdan Antoni s. Franciszka i Eugenii i Stielow Alina c. Izydora i Benedykty*  
książki i rozprawy z dziedziny literatury (rozprawy)

BTAB/00173416/9  
BYB/00109710/4

*imiona rodziców*

Wypis z rejestru gruntów

[illegible]

## Mapa

*Łódź, wyrys/ z mapy ewidencyjnej*  
*Skala 1:5000*

Dokument niniejszy jest wyrysem  
z mapy ewidencyjnej i jest przeznaczony  
do dokonywania wpisu w księgach  
włączystych.

Dokument niniejszy jest wypisem z opisowych  
danych ewidencji gruntów i budynków  
i jest przeznaczony do dokonania wpisu  
w księdze wieczystej.

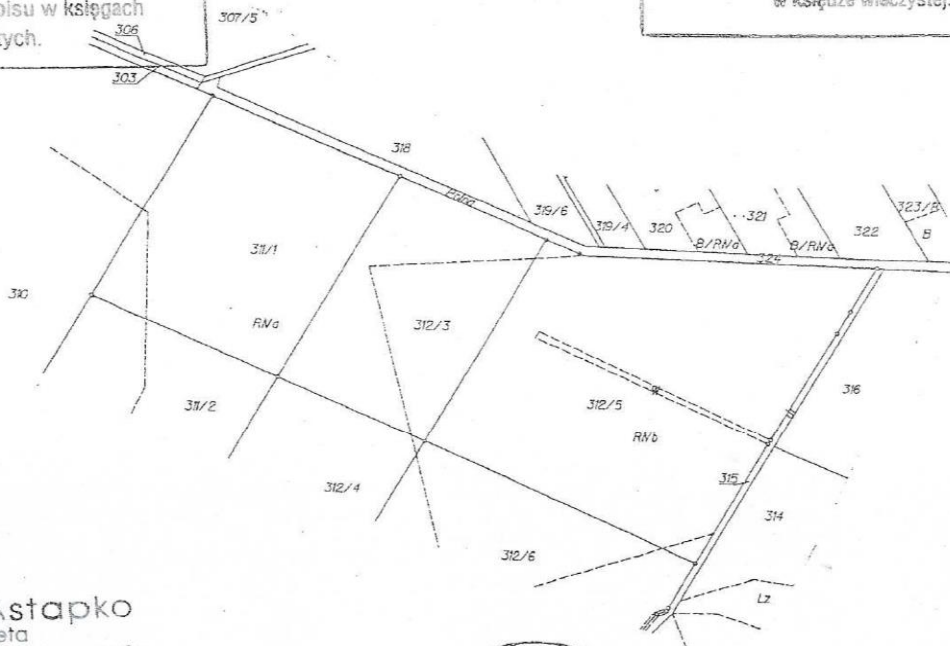

Marian Astapko

15-361 Bydgoszcz, ul. Bluszczowa 9a  
Zaświadczenie GUGiK 6488

Mniejszy wypis z rejestru gruntów i mapę /odrys, wyrys/  
sporządzoną według stanu z 2009r.  
KERG 5586/2008



Bydgoszcz, dnia 19. 09. 2009

Z up. Starosty Bydgoskiego  
Jerzy Zulewski  
Geodeta Specjalista



Nr działki	Powierzchnia [ha]	Użytek i klasa bonitacyjna		Lokalizacja
		Rodzaj	Pow [ha]	
310	8,1000	RIVa	2,6200	Żołędowo, obręb 0013, gm. Osielsko
		RIVb	4,2800	
		RV	1,2000	
		W	0,0600	
		Lz-RV	0,3500	

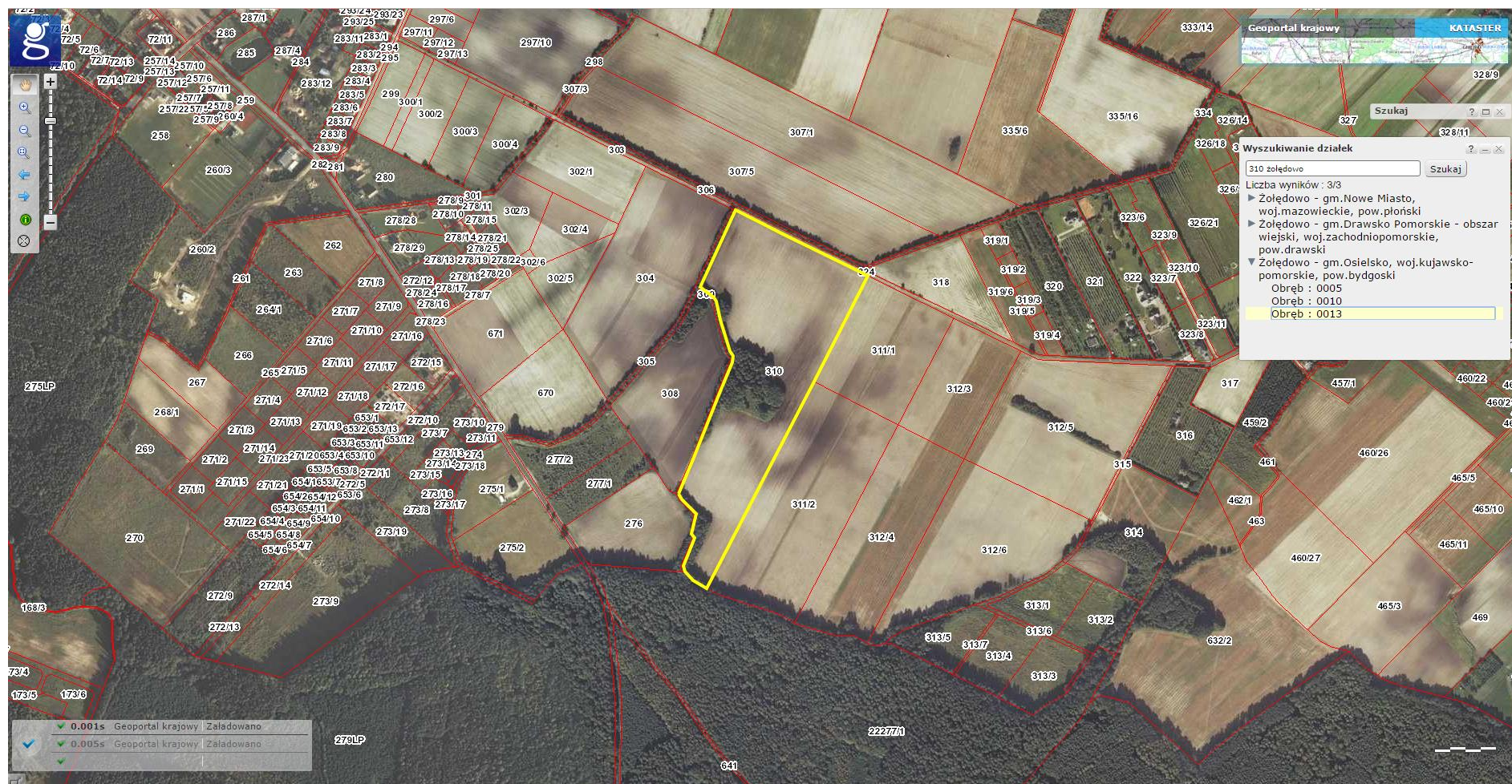



Nr działki	Powierzchnia [ha]	Użytek i klasa bonitacyjna		Lokalizacja
		Rodzaj	Pow [ha]	
314	1,9300	RVIb	1,5620	Żołędowo, obręb 0013, gm. Osielsko
		RV	0,3680	
		Lz-RV	0,4775	
		N	0,2225	

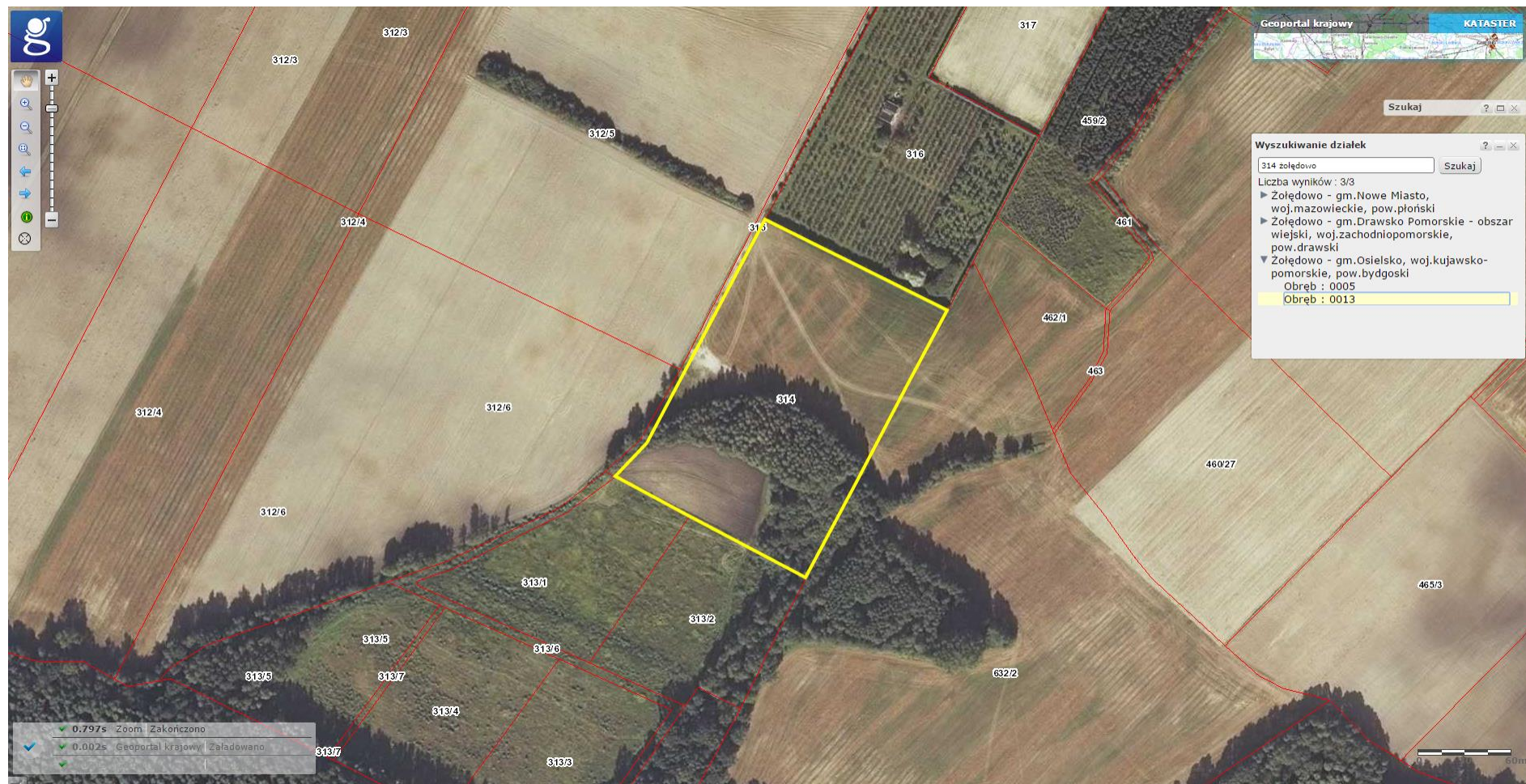



STAROSTA BYDGOSKI

Województwo: kujawsko-pomorskie

Powiat: bydgoski

Jednostka ewidencyjna: Osielsko [040306\_2]

Obręb ewidencyjny: Żołędowo [Nr 0013]

(nazwa organu wydającego dokument)

## WYPIS Z REJESTRU GRUNTÓW

sporządzono dnia: 26.03.2009 10:41:10

Nr jednostki rejestrowej: 0.530

Osoby: 2

Udział Forma władania	Dane osoby fizycznej / instytucji
1/2 współwłaściciel	Sawarski Bogdan Antoni (Franciszek Eugenia) zam. Niemcz ul. Kopernika Mikołaja 9, 86-031 Osielsko
1/2 współwłaściciel	Stielow Alina (Izydor Benedykta) zam. 85-799 Bydgoszcz ul. Generała Bora Komorowskiego 3

Działki ewidencyjne: 3

Arkusz	Nr działki	Położenie	Powierzchnia [ha]	Użytek lub klasa		Nr KW lub inne dokumenty
				Rodzaj	Pow [ha]	
39	310	-	8.5100	RIVa RIVb RV W Lz-RV	2.6200 4.2800 1.2000 0.0600 0.3500	BY1B/00173416/9 -BY1B/00109719/4-
Identyfikator: 040306_2.0013.310						
40	314	-	2.6300	RIVb RV Lz-RV N	1.5620 0.3680 0.4775 0.2225	BY1B/00173416/9 -BY1B/00109719/4-
Identyfikator: 040306_2.0013.314						
41	462/1	-	0.5830	RV	0.5830	BY1B/00109717/0
Identyfikator: 040306_2.0013.462/1						
Razem powierzchnia działek:			11.7239	ha		
Słownie:			jedenastcie hektarów siedemdziesiąt dwa ary trzydzieści dziewięć metrów kwadratowych			

UWAGA: W jednostce powierzchni działki nie uwzględniono powierzchni wód i terenów zielonych.

UWAGA: W jednostce znajdują się jeszcze inne działki.

Powierzchnia całej jednostki rejestrowej: osiemdziesiąt trzy hektary dziewięćdziesiąt osiem arów sześćdziesiąt cztery metry kwadratowe

DOKUMENT NINIEJSZY JEST PRZEZNACZONY  
DO DOKONYWANIA WPISU W KSIĘDZE WIECZYSTYM

## Oznaczenia klas i użytków

Lz-RV - Grunty zadrzewione i zakrzewione  
N - Nieużytki  
RIVa - Grunty orne  
RIVb - Grunty orne  
RV - Grunty orne  
W - Rowy



Przewidy Działalności  
Kierownik Rejestru  
Ewidencji Gruntów i Budynków  
(imię i nazwisko osoby reprezentującej organ)  
Data i podpis

Nr działki	Powierzchnia [ha]	Użytek i klasa bonitacyjna		Lokalizacja
		Rodzaj	Pow [ha]	
3/7	7,0000	RVI	7,0000	Krąplewice, obręb 0010, gm. Jeżewo

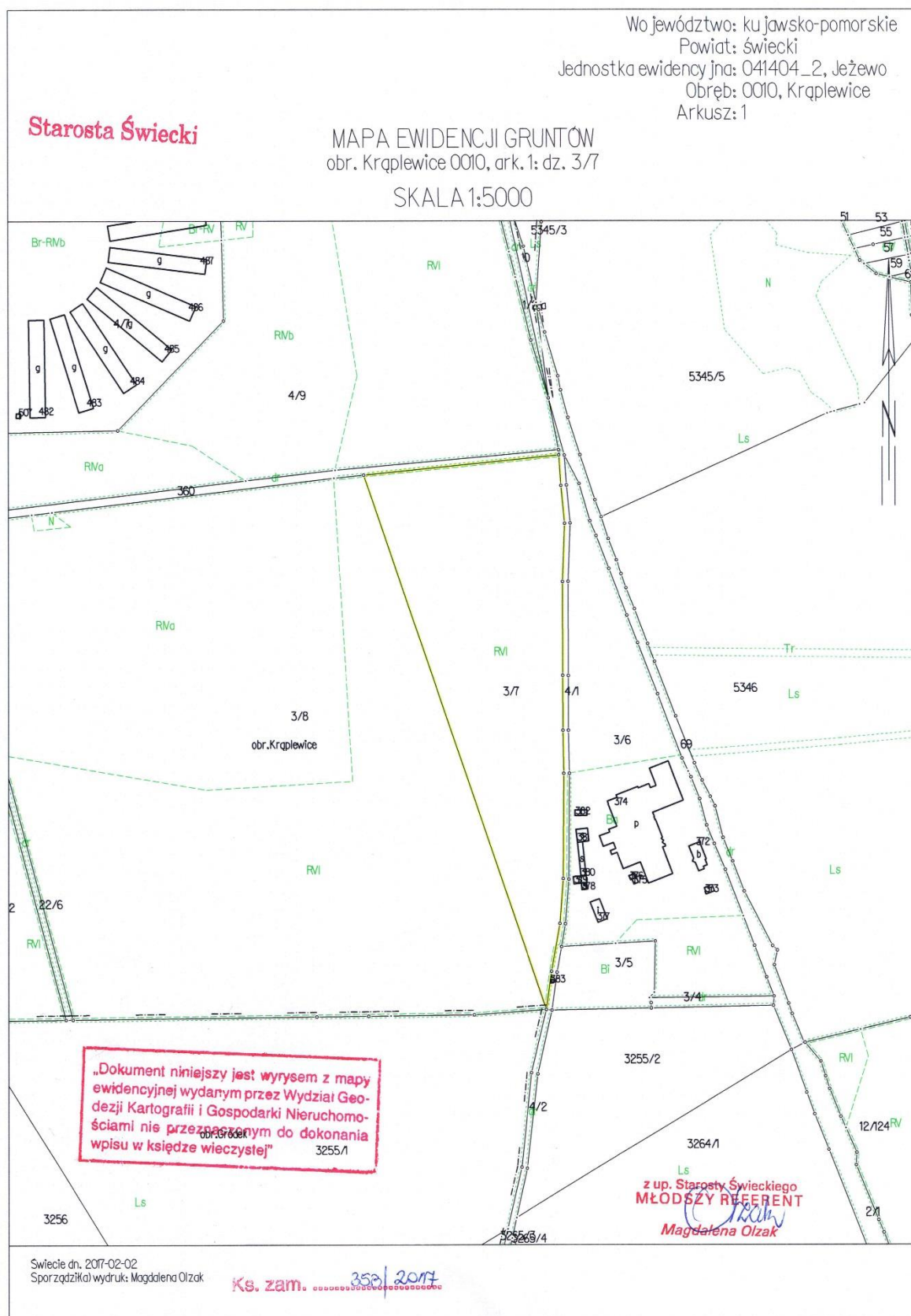



**STAROSTWO POWIATOWE**  
**w Świeciu**

ul. Chmielna 10, 85-001 Świecie  
tel. (52) 734 10 10, 734 10 11  
fax (52) 734 10 12, 734 10 13  
(nazwa organu wydającego dokument)

Województwo: kujawsko-pomorskie  
Powiat: świecki  
Jednostka ewidencyjna: 041404\_2, Jeżewo  
Obręb ewidencyjny: Nr 0010, Kraplewice

**WYPIS Z REJESTRU GRUNTÓW**

sporządzono dnia: 24.05.2016 11:44:00 według stanu na dzień: 24.05.2016 11:44:00

Nr jednostki rejestrowej: G249

Osoby: 2

Udział Forma władania	Dane osoby fizycznej / instytucji
1/1 własność	SKARB PAŃSTWA REGON: - NIP: -
1/1 wykonywanie prawa własności	AGENCJA NIERUCHOMOŚCI ROLNYCH SKARBU PAŃSTWA W BYDGOSZCZY REGON: - NIP: - siedziba: ul. Hetmańska 38, 85-039 Bydgoszcz

Dzierżawa i użytkowanie działek:

Forma władania Udział	Dane osoby fizycznej / instytucji	Działki
dzierżawa 1/1	FERMA KRAPLEWICE SPÓŁKA Z OGRANICZONĄ ODPOWIEDZIALNOŚCIĄ Z SIEDZIBĄ W POZNANIU REGON: - NIP: - siedziba: ul. Marcelesińska 92/94, 60-324 Poznań	3

Działki ewidencyjne: 1

Działki ewidencyjne. 1						
Arkusz	Nr działki	Adres lub położenie	Powierzchnia [ha]	Użytek i klasa bonitacyjna		Nr KW lub inne dokumenty
				Rodzaj	Pow [ha]	
1	3/7	-	7,00	RVI	7,00	BY1S/00031447/4
Identyfikator: 041404_2.0010.AR_1.3/7 Rejestr zabytków: - Wartość: - Rejon statystyczny: 096490						
Razem powierzchnia działek:			7,00	ha		
Słownie:			siedem hektarów			

**UWAGA: W jednostce znajdują się jeszcze inne działki.**

Oznaczenia klas i użytków
RVI - Grunty orne

ID.6640.1072.2016

(sporządził: data i podpis)

(pieczęć urzędowa)

KIEROWNIK  
POWIATOWEGO BUDOWNICTWA  
DOKUMENT. GEOD. KARTOGRA-  
FICZNEJ I UMIĘCIU

Stefan Staszak  
NIP: 111997

(imię i nazwisko osoby reprezentującej organ)  
data i podpis

# DZIAŁKI DZIERŻAWIONE

Dzierżawa				
356/62	66,0912	RIVa	36,6347	Osie, obręb 0007, gm. Osie
		RIVb	10,5378	
		RV	13,9077	
		RVI	5,0110	
		PsIII	0,0900	
		LsV	3,9300	
		LsVI	6,6300	
		Br-RIVa	2,5883	
		Ba	0,0078	
		N	0,0200	
		Ws	1,0300	
		Tr	0,5171	
389	4,5	RIVa	2,99	Osie, obręb 0007, gm. Osie
		RIVb	0,63	
		RV	0,88	
390	6,5	RIVa	4,28	Osie, obręb 0007, gm. Osie
		RIVb	0,97	
		RV	1,25	
391	4,5	RIVa	2,31	Osie, obręb 0007, gm. Osie
		RIVb	1,31	
		RV	0,88	
392	4,46	RIVa	2,09	Osie, obręb 0007, gm. Osie
		RIVb	1,54	
		RV	0,83	
		N	0,04	
86,0512		100,9044		



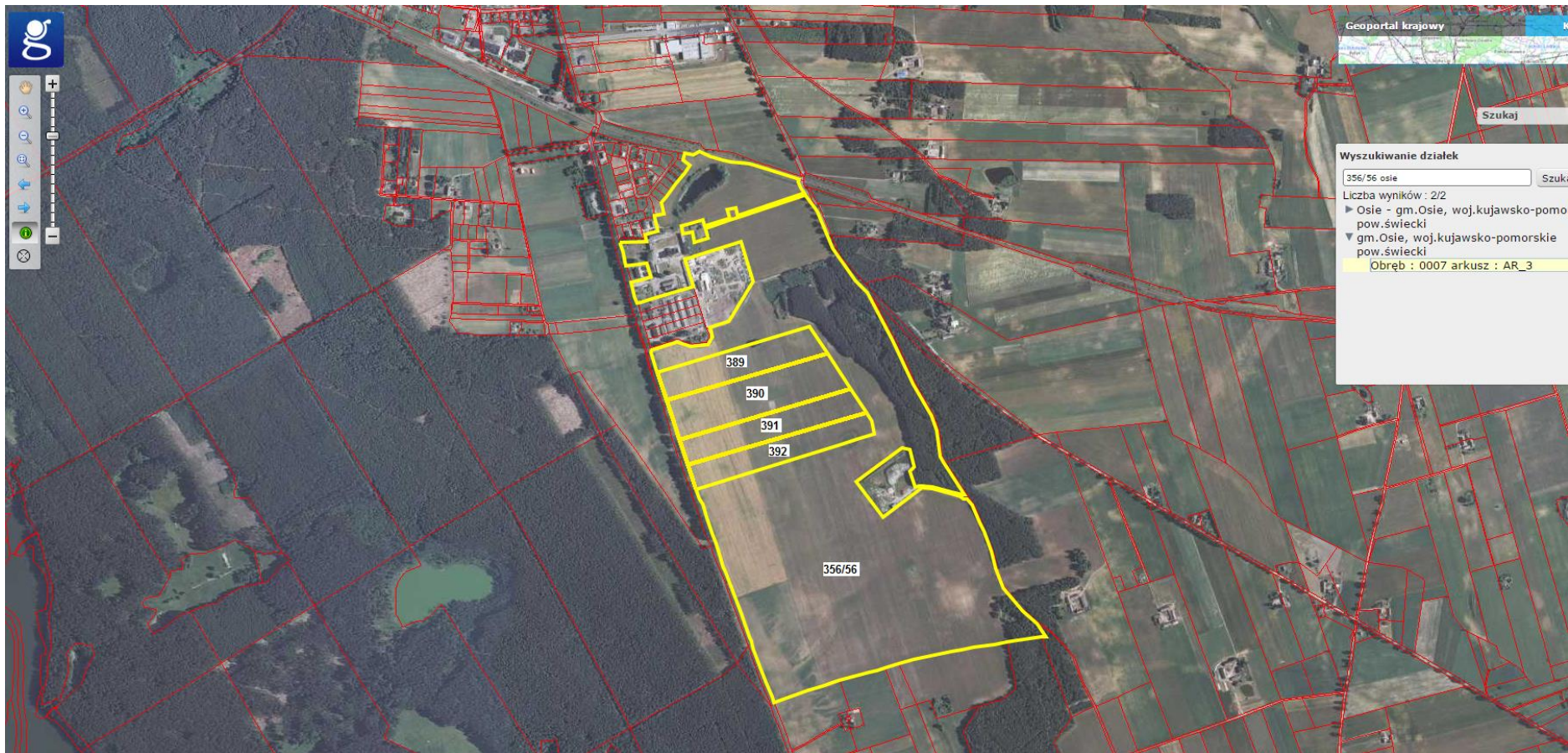



Starosta Świecki

(nazwa organu wydającego dokument)

Województwo: kujawsko-pomorskie  
 Powiat: świecki  
 Jednostka ewidencyjna: 041407\_2, Osie  
 Obręb ewidencyjny: Nr 0007, Osie

**WYPIS Z REJESTRU GRUNTÓW**

sporządzono dnia: 31.01.2017 10:32:27

według stanu na dzień: 31.01.2017 10:32:27

Nr jednostki rejestrowej: G689

**Osoby: 1**

Udział Forma władania	Dane osoby fizycznej / instytucji
1/1 własność	ROLNICZA SPÓŁDZIELNIA PRODUKCYJNA OSIE REGON: 000470964 NIP: 5590004733 siedziba: ul. Dworcowa 16, 86-150 Osie

**Działki ewidencyjne: 5**

Arkusz	Nr działki	Adres lub położenie	Powierzchnia [ha]	Użytek i klasa bonitacyjna		Nr KW lub inne dokumenty
				Rodzaj	Pow [ha]	
3	356/62	-	80.9044	RIVa RIVb RV RVI PsIII LsV LsVI Br-RIVa Ba N Ws Tr	36.6347 10.5378 13.9077 5.0110 0.0900 3.9300 6.6300 2.5883 0.0078 0.0200 1.0300 0.5171	BY1S/00026566/6
Identyfikator: 041407_2.0007.AR_3.356/62      Działka objęta formą ochrony przyrody: -    Rejestr zabytków: -    Wartość: -    Rejon statystyczny: 097330 UWAGA: Działka zabudowana budynkami: 1402, 1403, 1404, 1405, 1406, 1407, 1408, 1409, 1410, 1411, 1412, 1413, 1414, 1415, 1416, 1417, 1418, 1436, 1739, 1741, 1751						
3	389	-	4.50	RIVa RIVb RV	2.99 0.63 0.88	BY1S/00026566/6
Identyfikator: 041407_2.0007.AR_3.389      Działka objęta formą ochrony przyrody: -    Rejestr zabytków: -    Wartość: -    Rejon statystyczny: 097330 ↑ Uwagi: zasiedzenie własności -Postanowienie Sądu INs46/2016 z dn.29.03.2016						
3	390	-	6.50	RIVa RIVb RV	4.28 0.97 1.25	BY1S/00026566/6
Identyfikator: 041407_2.0007.AR_3.390      Działka objęta formą ochrony przyrody: -    Rejestr zabytków: -    Wartość: -    Rejon statystyczny: 097340 ↑ Uwagi: zasiedzenie własności -Postanowienie Sądu INs46/2016 z dn.29.03.2016 Postanowienie INs846/16 z dn.13.10.2016-zakaz zbywania i obciążania i spr. 159/2016(nr dok.4579/2016)						
3	391	-	4.50	RIVa RIVb RV	2.31 1.31 0.88	BY1S/00026566/6
Identyfikator: 041407_2.0007.AR_3.391      Działka objęta formą ochrony przyrody: -    Rejestr zabytków: -    Wartość: -    Rejon statystyczny: 097340 ↑ Uwagi: zasiedzenie własności -Postanowienie Sądu INs46/2016 z dn.29.03.2016						
3	392	-	4.50	RIVa RIVb RV N	2.09 1.54 0.83 0.04	BY1S/00026566/6
Identyfikator: 041407_2.0007.AR_3.392      Działka objęta formą ochrony przyrody: -    Rejestr zabytków: -    Wartość: -    Rejon statystyczny: 097340 ↑ Uwagi: zasiedzenie własności -Postanowienie Sądu INs46/2016 z dn.29.03.2016						
		Razem powierzchnia działek:	100.9044	ha		
		Słownie:	sto hektarów dziewięć tysięcy czterdzieści cztery metry kwadratowe			

**UWAGA: W jednostce znajdują się jeszcze inne działki.**



## ZBYT GNOJOWICY

Zbyt gnojowicy				
43	7,63	RIVa	4,43	Brzeziny, obręb 0001, gm. Osie
		RV	1,13	
		RVI	2,07	
		PsVI	0,22	
44	5,9	RIVa	4,44	Brzeziny, obręb 0001, gm. Osie
		RIVb	0,91	
		RV	0,55	
79/5	7,3375	RIIIb	1,716	Brzeziny, obręb 0001, gm. Osie
		RIVa	2,4205	
		RIVb	2,551	
		RV	0,65	
83	6,02	RIIIb	1,52	Brzeziny, obręb 0001, gm. Osie
		RIVa	2,2	
		RIVb	1,47	
		RV	0,83	
87/2	14,5619	RIVa	12,3248	Brzeziny, obręb 0001, gm. Osie
		RV	2,2371	
41,4494		41,6694		

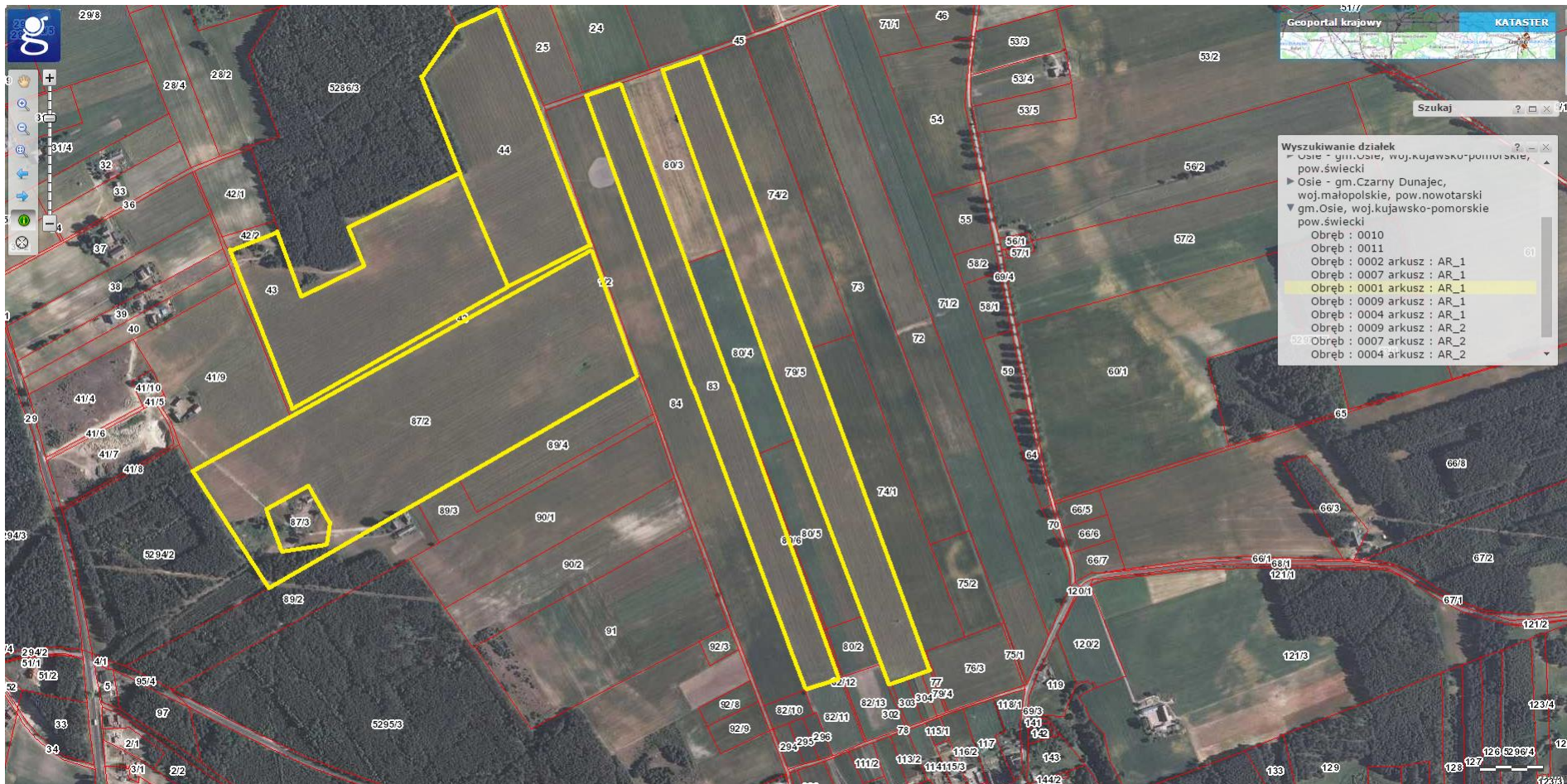



Starosta Świecki

Województwo: kujawsko-pomorskie  
 Powiat: świecki  
 Jednostka ewidencyjna: 041407\_2, Osie  
 Obręb ewidencyjny: Nr 0001, Brzeziny

(nazwa organu wydającego dokument)

**WYPIS Z REJESTRU GRUNTÓW**

sporządzono dnia: 31.01.2017 10:32:27

według stanu na dzień: 31.01.2017 10:32:27

Nr jednostki rejestrowej: G109

KW BY1S/00026528/8

**Osoby: 1**

Udział Forma władania	Dane osoby fizycznej / instytucji
1/1 własność	ROLNICZA SPÓŁDZIELNIA PRODUKCYJNA OSIE REGON: 000470964 NIP: 5590004733 siedziba: ul. Dworcowa 16, 86-150 Osie

**Działki ewidencyjne: 5**

Arkusz	Nr działki	Adres lub położenie	Powierzchnia [ha]	Użytek i klasa bonitacyjna		Nr KW lub inne dokumenty
				Rodzaj	Pow [ha]	
1	43	-	7.85	RIVa RV RVI PsVI	4.43 1.13 2.07 0.22	BY1S/00026528/8
Identyfikator: 041407_2.0001.AR_1.43 097350 Działka objęta formą ochrony przyrody: - Rejestr zabytków: - Wartość: - Rejon statystyczny:						
1	44	-	5.90	RIVa RIVb RV	4.44 0.91 0.55	BY1S/00026528/8
Identyfikator: 041407_2.0001.AR_1.44 097350 Działka objęta formą ochrony przyrody: - Rejestr zabytków: - Wartość: - Rejon statystyczny:						
1	79/5	-	7.3375	RIIIb RIVa RIVb RV	1.7160 2.4205 2.5510 0.6500	BY1S/00026528/8
Identyfikator: 041407_2.0001.AR_1.79/5 097350 Działka objęta formą ochrony przyrody: - Rejestr zabytków: - Wartość: - Rejon statystyczny:						
1	83	-	6.02	RIIIb RIVa RIVb RV	1.52 2.20 1.47 0.83	BY1S/00026528/8
Identyfikator: 041407_2.0001.AR_1.83 097350 Działka objęta formą ochrony przyrody: - Rejestr zabytków: - Wartość: - Rejon statystyczny:						
1	87/2	-	14.5619	RIVa RV	12.3248 2.2371	BY1S/00026528/8
Identyfikator: 041407_2.0001.AR_1.87/2 097350 Działka objęta formą ochrony przyrody: - Rejestr zabytków: - Wartość: - Rejon statystyczny:						
Razem powierzchnia działek:			41.6694	ha		
Słownie:			czterdzieści jeden hektarów sześć tysięcy sześćset dziewięćdziesiąt cztery metry kwadratowe			

**UWAGA: W jednostce znajdują się jeszcze inne działki.****Oznaczenia klas i użytków**

PsVI - Pastwiska trwałe  
 RIIIb - Grunty orne  
 RIVa - Grunty orne  
 RIVb - Grunty orne  
 RV - Grunty orne  
 RVI - Grunty orne

DOKUMENT NINIEJSZY JEST PRZEZNACZONY  
 DO DOKONYWANIA WPISU W KSIĘDZE WIECZYSTEJ

3/3		
3/5		
5/3	ok. 14,9	Piskarki 0018

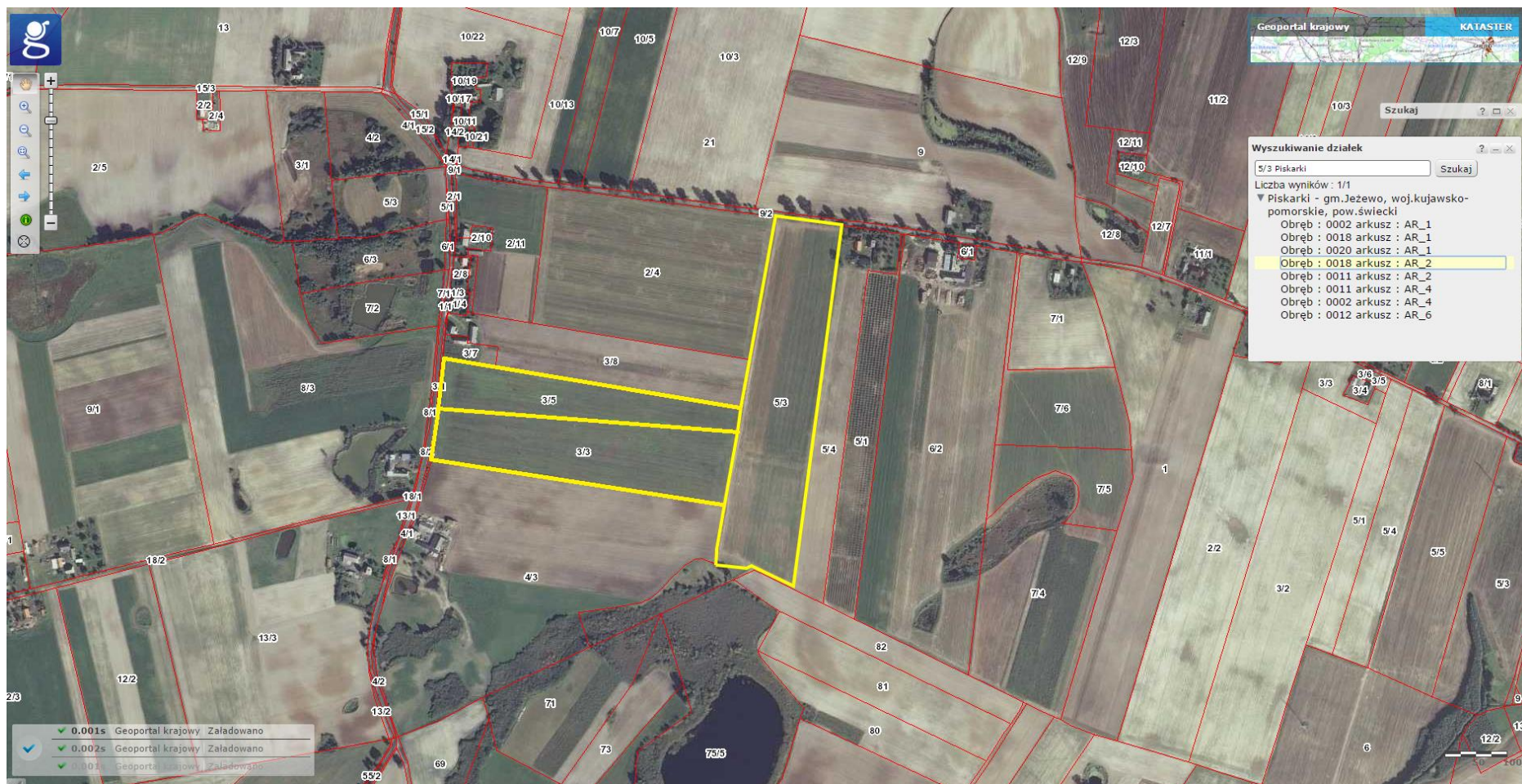



4/5	ok. 37,8	0016 Różanna
11/3		0004 Dąbrówka
79/12		
79/13		
79/14		
79/15		
79/18		
79/19		
79/20		
79/21		0002 Czaple

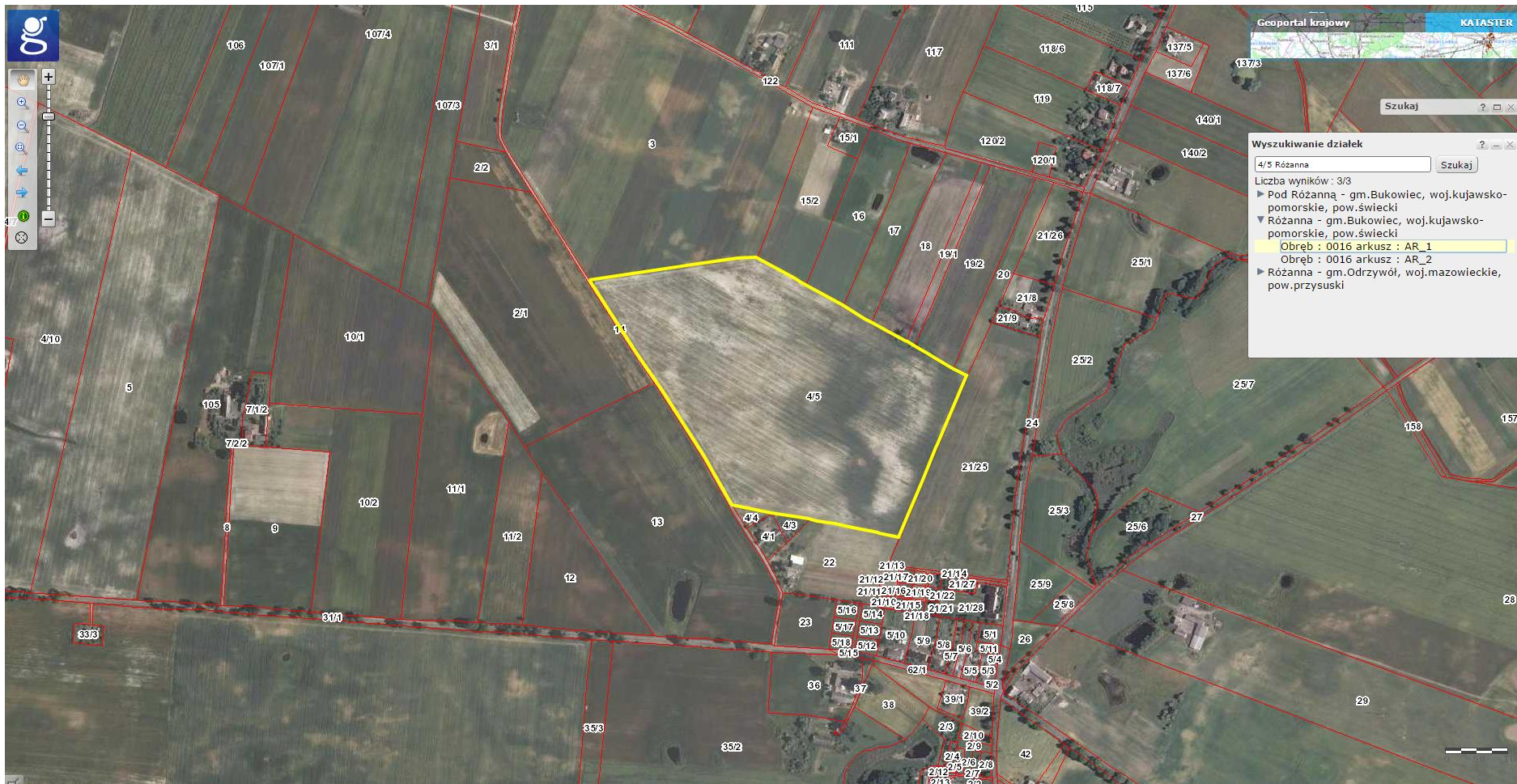

Szukaj

Wyszukiwanie działek

4/5 Różanna Szukaj

Liczba wyników: 3/3

► Pod Różanną - gm.Bukowiec, woj.kujawsko-pomorskie, pow.świecki

▼ Różanna - gm.Bukowiec, woj.kujawsko-pomorskie, pow.świecki

Obręb : 0016 arkusz : AR\_1

Obręb : 0016 arkusz : AR\_2

► Różanna - gm.Odrzywół, woj.mazowieckie, pow.przysuski



Starosta Świecki

Województwo: kujawsko-pomorskie  
 Powiat: świecki  
 Jednostka ewidencyjna: 041401\_2, Bukowiec  
 Obręb ewidencyjny: Nr 0016, Różanna

(nazwa organu wydającego dokument)

## WYPIS Z REJESTRU GRUNTÓW

sporządzono dnia: 06.02.2017 09:58:41 według stanu na dzień: 06.02.2017 09:58:41

Nr jednostki rejestrowej: G40

## Osoby: 1

Udział Forma władania	Dane osoby fizycznej / instytucji	
1/1 własność	Szamrowicz Janusz Józef (Edmund, Stanisława) zam. Różanna 2, 86-122 Różanna	PESEL: 68101810797 NIP: 5590009564

## Działki ewidencyjne: 1

Arkusz	Nr działki	Adres lub położenie	Powierzchnia [ha]	Użytek i klasa bonitacyjna		Nr KW lub inne dokumenty
				Rodzaj	Pow [ha]	
1	4/5	Lnianek	16.8600	RIIIb RIVa RIVb RV N	2.4300 4.9700 5.6700 3.7200 0.0700	KW 38128 (SR w Świeciu)
Identyfikator: 041401_2.0016.AR_1.4/5 Działka objęta formą ochrony przyrody: - Rejestr zabytków: - Wartość: - Rejon statystyczny: 095450						
Razem powierzchnia działek:			16.8600	ha		
Słownie:			szesnaście hektarów osiem tysięcy sześćset metrów kwadratowych			

## UWAGA: W jednostce znajdują się jeszcze inne działki.

Powierzchnia całej jednostki rejestrowej: 97.8162 ha (dziewięćdziesiąt siedem hektarów osiem tysięcy sto sześćdziesiąt dwa metry kwadratowe)

Oznaczenia klas i użytków
N - Nieużytki RIIIb - Grunty orne RIVa - Grunty orne RIVb - Grunty orne RV - Grunty orne

DOKUMENT NINIEJSZY JEST PRZEZNACZONY  
DO DOKONYWANIA WPISU W KSIĘDZE WIECZYSTEJ

Magdalena Olzak  
dnia: 06.02.2017

(sporządził: data i podpis)



z up. Starosty Świeckiego  
Geodeta Powiatowy  
Inż. Romuald Rak

(imię i nazwisko osoby reprezentującej organ)  
data i podpis

Ks. zam. 380/2017

Nr działki	Powierzchnia [ha]	Użytek i klasa bonitacyjna	
		Rodzaj	Pow [ha]
89/5	7,66	RIIIb	0,18
		RIVa	1,85
		RIVb	3,18
		RV	2
		łV	0,25
		łVI	0,08
		PsIV	0,03
		N	0,09
89/3	1,45	RV	1,39
		N	0,06
89/4	1,14	RIIIb	0,22
		RIVa	0,68
		RV	0,24
10,25		10,25	

Buczek, obręb 0005, gm.  
Jeżewo



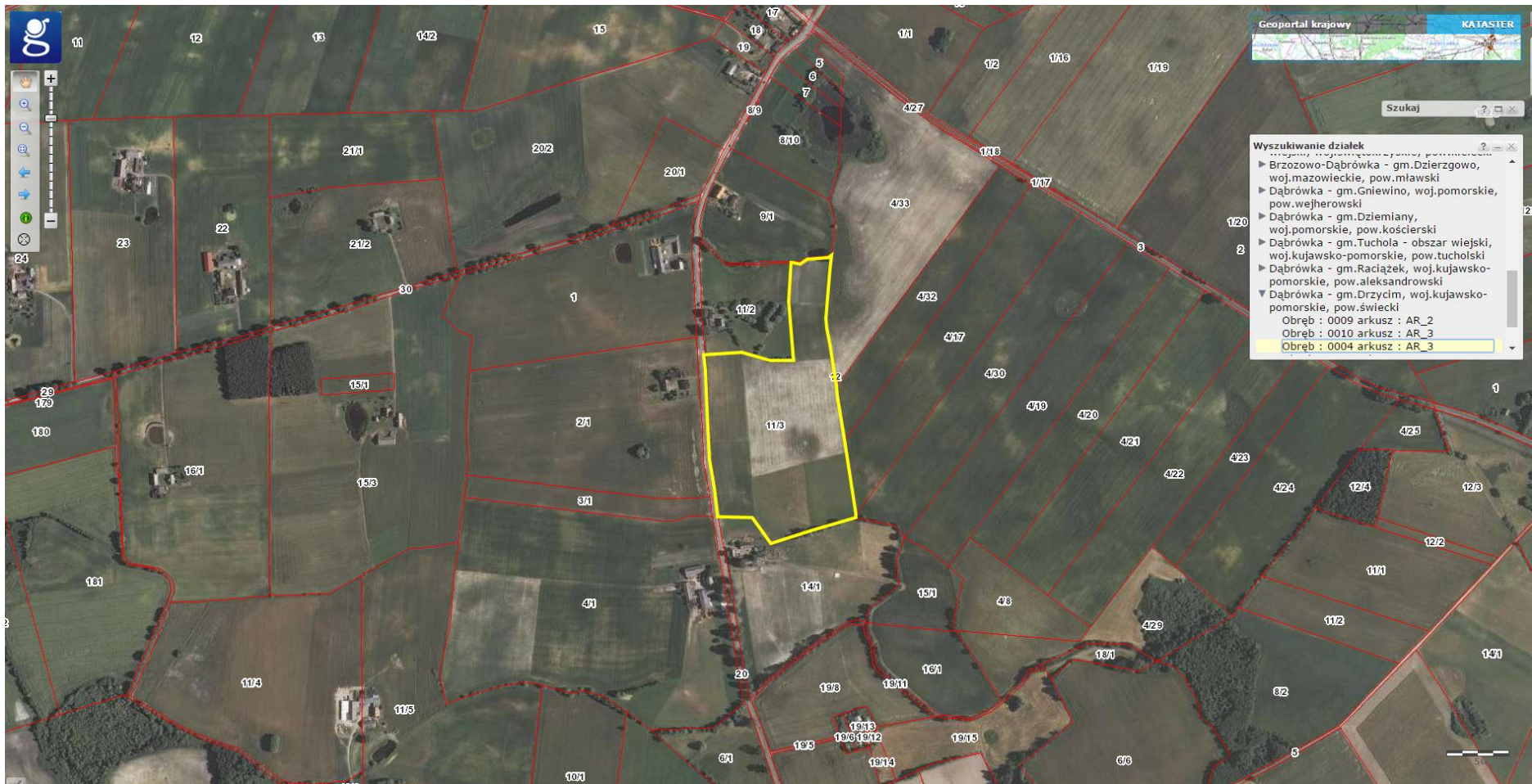

Starosta Świecki

(nazwa organu wydającego dokument)

Województwo: kujawsko-pomorskie  
 Powiat: świecki  
 Jednostka ewidencyjna: 041403\_2, Drzycim  
 Obręb ewidencyjny: Nr 0004, Dąbrówka

## WYPIS Z REJESTRU GRUNTÓW

sporządzono dnia: 06.02.2017 09:59:31

według stanu na dzień: 06.02.2017 09:59:31

Nr jednostki rejestrowej: G24

KW BY1S/00057623/0

## Osoby: 1

Udział Forma władania	Dane osoby fizycznej / instytucji
1/1 własność	Szamrowicz Janusz Józef (Edmund, Stanisława) PESEL: 68101810797 NIP: 5590009564 zam. Różanna 2, 86-122 Różanna

## Działki ewidencyjne: 1

Działka ewidencyjna nr 11/3						
Arkusz	Nr działki	Adres lub położenie	Powierzchnia [ha]	Użytek i klasa bonitacyjna		Nr KW lub inne dokumenty
				Rodzaj	Pow [ha]	
3	11/3	-	7.0848	RIVa	4.0298	BY1S/00057623/0
				RIVb	1.7176	
				RV	1.2733	
				ŁIII	0.0009	
				W-RIVa	0.0106	
				W-RIVb	0.0214	
				W-ŁIII	0.0053	
				W-PsIV	0.0259	
Identyfikator: 041403_2.0004.AR_3.11/3      Działka objęta formą ochrony przyrody: -      Rejestr zabytków: -      Wartość: -      Rejon statystyczny: 096070						
Razem powierzchnia działek:			7.0848		ha	
Słownie:			siedem hektarów osiemset czterdzieści osiem metrów kwadratowych			

## Oznaczenia klas i użytków

ŁIII - Łąki trwałe  
 RIVa - Grunty orne  
 RIVb - Grunty orne  
 RV - Grunty orne  
 W-ŁIII - Grunty pod rowami  
 W-PsIV - Grunty pod rowami  
 W-RIVa - Grunty pod rowami  
 W-RIVb - Grunty pod rowami

DOKUMENT NINIEJSZY JEST PRZEZNACZONY  
 DO DOKONYWANIA WPISU W KSIĘDZE WIECZYSTEJ

Magdalena Olszak  
 dnia: 06.02.2017

(sporządził: data i podpis)



z up. Starosty Świeckiego  
 Geodeta Powiatowy  
 Inż. Barnabild Reł

(imię i nazwisko osoby reprezentującej organ)  
 data i podpis

Ks. zam. 380/2017



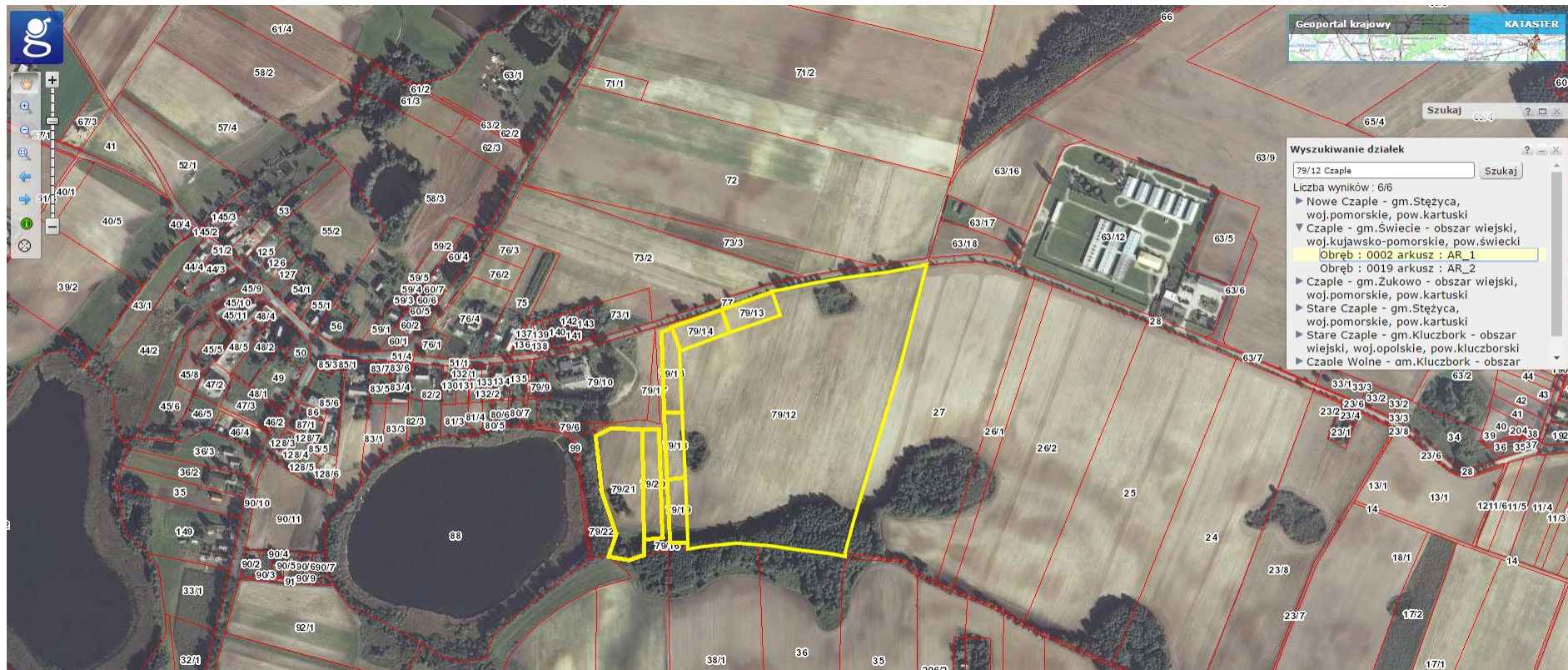

Starosta Świecki

Województwo: kujawsko-pomorskie  
 Powiat: świecki  
 Jednostka ewidencyjna: 041409\_5, Świecie  
 Obręb ewidencyjny: Nr 0002, Czaple

(nazwa organu wydającego dokument)

## WYPIS Z REJESTRU GRUNTÓW

sporządzono dnia: 06.02.2017 09:58:41 według stanu na dzień: 06.02.2017 09:58:41

Nr jednostki rejestrowej: G133

KW BY1S/00058521/2

## Osoby: 1

Udział Forma władania	Dane osoby fizycznej / instytucji
współność ustawowa 1/1 własność	Szamrowicz Janusz Józef (Edmund, Stanisława) PESEL: 68101810797 NIP: 5590009564 zam. Różanna 2, 86-122 Różanna Szamrowicz Hanna (Tadeusz, Krystyna) PESEL: 77113012206 NIP: 5591211345 zam. Różanna 2, 86-122 Różanna

## Działki ewidencyjne: 8

Arkusze	Nr działki	Adres lub położenie	Powierzchnia [ha]	Użytek i klasa bonitacyjna		Nr KW/ lub inne dokumenty
				Rodzaj	Pow [ha]	
1	79/12	-	12.4795	RIVa RV RVI ŁIV W-ŁIV N	0.9600 6.3450 3.4975 0.9000 0.0500 0.7270	BY1S/00058521/2
Identyfikator: 041409_5.0002.AR_1.79/12 Działka objęta formą ochrony przyrody: - Rejestr zabytków: - Wartość: - Rejon statystyczny: 098040						
1	79/13	-	0.3442	RVI	0.3442	BY1S/00058521/2
Identyfikator: 041409_5.0002.AR_1.79/13 Działka objęta formą ochrony przyrody: - Rejestr zabytków: - Wartość: - Rejon statystyczny: 098040						
1	79/14	-	0.3398	RVI	0.3398	BY1S/00058521/2
Identyfikator: 041409_5.0002.AR_1.79/14 Działka objęta formą ochrony przyrody: - Rejestr zabytków: - Wartość: - Rejon statystyczny: 098040						
1	79/15	-	0.3675	RVI	0.3675	BY1S/00058521/2
Identyfikator: 041409_5.0002.AR_1.79/15 Działka objęta formą ochrony przyrody: - Rejestr zabytków: - Wartość: - Rejon statystyczny: 098040						
1	79/18	-	0.3119	RV RVI	0.2819 0.0300	BY1S/00058521/2
Identyfikator: 041409_5.0002.AR_1.79/18 Działka objęta formą ochrony przyrody: - Rejestr zabytków: - Wartość: - Rejon statystyczny: 098040						
1	79/19	-	0.3023	RV ŁIV	0.2723 0.0300	BY1S/00058521/2
Identyfikator: 041409_5.0002.AR_1.79/19 Działka objęta formą ochrony przyrody: - Rejestr zabytków: - Wartość: - Rejon statystyczny: 098040						
1	79/20	-	0.5208	RV	0.5208	BY1S/00058521/2
Identyfikator: 041409_5.0002.AR_1.79/20 Działka objęta formą ochrony przyrody: - Rejestr zabytków: - Wartość: - Rejon statystyczny: 098040						
1	79/21	-	1.2213	RV ŁIV W-ŁIV N	1.0483 0.1250 0.0150 0.0330	BY1S/00058521/2
Identyfikator: 041409_5.0002.AR_1.79/21 Działka objęta formą ochrony przyrody: - Rejestr zabytków: - Wartość: - Rejon statystyczny: 098040						
Razem powierzchnia działek:			15.8873	ha		
Słownie:			piętnaście hektarów osiem tysięcy osiemset siedemdziesiąt trzy metry kwadratowe			



**Działki inwestycyjne – nie brane pod uwagę**